

Road where elderly person welfare has walked

# 老福の歩み

2026

Vol.80

令和8年4月



## 目次

1. 写真コラムコンクール発表	1
2. 部会・委員会紹介	4
特別養護老人ホーム部会、 養護老人ホーム部会	5
軽費・ケアハウス部会、 デイサービスセンター部会	6
総務委員会、次世代委員会	7
研修委員会	8
広報委員会	9

3. 事業所紹介	
福山ブロック、尾道ブロック	10
三次ブロック、東広島ブロック	11
呉・海田ブロック、廿日市・可部ブロック	12
4. 会員名簿	
福山ブロック	13
尾道ブロック	14
三次ブロック	15
東広島ブロック	16
呉・海田ブロック	17
廿日市・可部ブロック	18
あとがき	18

コラムコンクール年間最優秀賞作品  
「笑顔はじける白雪姫」

# 写真コラムコンクール発表

## 令和7年度 ホームページ写真コラムコンクール 授賞作品発表

はじめに

今年度も多くの投稿があり、力作がそろいました。  
老人ホームのほっこりとした日常をご覧ください。



### コンクールの要領

- 令和7年度作品(令和7年4月～令和8年1月)
- 応募資格/広島県老人福祉施設連盟会員施設・事業所
- 令和7年度コンクール期間中に投稿された作品のうち、第一・第二クールの授賞作品を対象に厳正な審査を行い、年間表彰作品を決定



### 風の街みやびら 特別養護老人ホーム 【笑顔はじける白雪姫】

鏡よ鏡よ鏡さん!世界で一番美しいのはだあれ～?  
なんて笑いながら笑顔はじける一枚でした。



特別養護老人ホーム  
大崎荘

**【尊さ】**

「頑張ってきたわ」  
穏やかな海風に包まれて、  
今までの歩みを静かに  
振り返っているときにぼつり。  
お疲れ様でした、  
ゆっくり休んで下さい。



特別養護老人ホーム  
瀬戸内園

**【男前!!】**

打ち上げ花火の待ち時間。  
雰囲気を出している男前なご利用者様のワンショット





特別養護老人ホーム あいあい桜が丘  
【いつまでも新婚気分♡】

「おじいさん、口を開けて♡」  
奥さんの大きな愛に包まれた101歳!何歳になられてもラブラブです。



地域密着型特別養護老人ホーム  
五本松の家  
【鬼にも感謝!】

いつも誰にでもお優しいかた。  
豆をぶつけるはずの鬼にだって「ありがとうね♡」

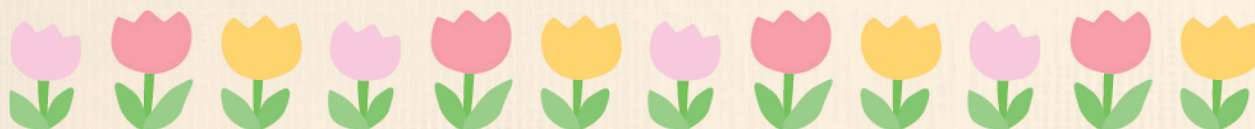

# 部会・委員会紹介

広島県老人福祉施設連盟は、昭和26年、広島県養老事業協議会として組織化され、昭和34年、広島県養老事業連盟として改組、昭和39年、広島県老人福祉施設連盟となり現在に至ります。この間、各種研究調査の実施、様々な専門分野に関する研修会の開催、機関紙や用語集、事例集などの発刊等、県内の老人福祉の発展に向けて積極的に取り組んできました。

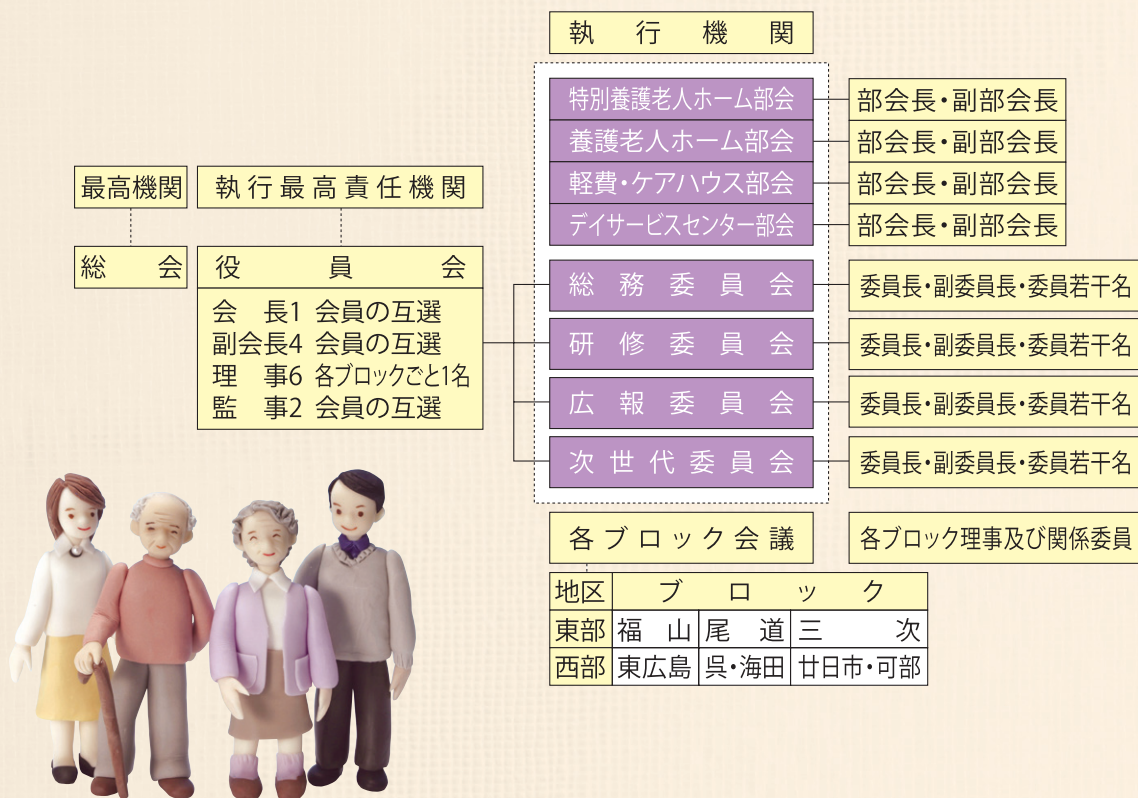

## 広島県老人福祉施設連盟役員

顧問	平石 朗(星の里) 池田 円(ゆりかご荘)
会長	中川 勝喜(瀬戸内園)
副会長	西原 丈順(せせらぎ園) 岩本 聖子(さいきせせらぎ園) 花本 好正(慈照園) 原本 一(延寿荘)
監事	前野 勝則(呉保生院) 秋山 五輪夫(美山荘)

理事	東部	福 山	蔵本 直(プレジール箕島)
		尾 道	村上 佳代(デイサービスしまの風)
		三 次	高原 淳尚(風の街みやびら)
	西部	東 広 島	伊東 富美子(桜が丘保養園)
		呉・海田	兼池 麻子(誠心園)
		廿日市・可部	西丸 将史(甲田)

理事代理	東部	福 山	土井 大輔(まり沼隈)
		尾 道	岡野 宏哉(クレアール楽生苑)
		三 次	川岡 真(くるみ荘)
	西部	東 広 島	藤原 貞弘(大崎美浜荘)
		呉・海田	吉田 和樹(花みずき)
		廿日市・可部	原 美穂子(正寿園)

## 特別養護老人ホーム部会

(担当副会長・理事含む)

部 会 長	行 旨 寛 芳 (ほのぼの苑)
副 部 会 長	加 藤 利 明 (愛善苑)
担 当 副 会 長	原 本 一 (延寿荘)
担 当 理 事	蔵 本 直 (プレジール箕島)

### 活動報告

特別養護老人ホームは、形（広域型特養や地域密着型特養）や入所定員も様々あり、形や規模により運営方法にも違いがあります。昨年度に引き続き実態調査を実施し、特養共通の課題や各施設の課題を集約し、所属施設で共有することができました。今年度は施設ケアマネを対象とした研修会を行い、講義では「施設ケアプランのポイント」を学び、その後のグループワークでは、施設ケアマネの業務に関する課題やそれぞれの工夫など情報の共有を行いました。各施設の施設ケアマネ間のつながりもでき、参加者から好評いただきました。

**1** 日 時：令和7年8月12日（火）  
場 所：WEB会議  
内 容：令和7年度第1回特養部会  
①令和6年度の活動に関する説明  
②令和7年度の年間計画の確認  
○部会の開催について ○実態調査について  
○研修会・情報交換会 ○部会幹事増員  
③特例入所について  
④情報交換

**2** 日 時：令和7年11月21日(金)～令和7年12月25日(木)  
内 容：実態調査  
対象施設／141施設  
介護老人福祉施設／119施設  
地域密着型介護老人福祉施設／22施設  
回答施設(率)／75施設(63%)  
介護老人福祉施設／58施設  
地域密着型介護老人福祉施設／17施設

**3** 日 時：令和7年11月26日（水）  
場 所：広島県健康福祉センター7階 中会議室  
内 容：①講義「施設ケアプランのポイント」  
講師 養護老人ホーム寿園 園長 荒木 和美氏  
②施設ケアマネを対象としたグループワーク

## 養護老人ホーム部会

(担当副会長・理事含む)

部 会 長	井 上 良 太 (寿楽園)
副 部 会 長	児 島 清 志 (水明園)
担 当 副 会 長	岩 本 聖 子 (さいきせせらぎ園)
担 当 理 事	高 原 淳 尚 (風の街みやびら)

### 活動報告

令和7年度は、6月の部会では事務費等の改定に向けた要望活動として、各市町への要望活動の取り組みを行いました。また、12月の職員意見交換会では「施設入居者の重度化」についての協議としましたが、養護老人ホーム特有の悩みなど意見を出し合い問題を共有して解決へ向けての意見交換会を行いました。

3月には部会の開催と施設長研修会を開催し、研修会では、「生産性向上の必要性と取り組み手法セミナー」として講師をお招きして、ICTの導入に向けての準備・きっかけづくりなどの研修を受けました。

**1** 日 時：令和7年6月19日（木）  
場 所：WEB会議  
内 容：第1回養護老人ホーム部会  
①養護老人ホームの措置費等の改定に関する市町の状況と要望活動について  
②令和7年度部会活動の進め方について

**2** 日 時：令和7年12月12日（金）  
場 所：WEB会議  
内 容：養護老人ホーム部会職員意見交換会  
施設入居者の重度化について

**3** 日 時：令和7年3月5日（木）  
場 所：広島県社会福祉会館  
内 容：第2回養護老人ホーム部会および研修会  
養護老人ホームの措置費の改定に関する市町の状況と要望活動の取り組み結果について  
令和8年度の相談員の学習会・意見交換会について研修会  
生産性向上の必要性取り組み手法セミナー  
社会福祉法人みずうみ 武田 和也氏

## 軽費・ケアハウス部会

(担当副会長・理事含む)

部 会 長	池庄司 佐和子(郷原の里)
副 部 会 長	山本 敬司(歌の浦)
担 当 副 会 長	花本 好正(慈照園)
担 当 理 事	蔵本 直(プレジール箕島)

### 活動報告

令和7年度は、介護人材確保・職場環境改善事業を踏まえた対応の実施の通知を受け、軽費ケアハウスの事務費の改定の実現を目指して要望活動を継続しました。

研修会兼意見交換会では、各ブロック会場で集合型とし、それをリモート接続して開催しました。全国的動向や現状・課題について講義を受けた後、事前アンケートも含め各ブロックで協議・情報交換を行い、次年度の活動に向けた課題を共有できる会となりました。

引き続き、地域の声を、現場の意見を根拠を持って発信できるよう、皆さんと活動していきたいと思えます。

- |   |  |
|---|--|
| <p><b>1</b> 日 時：令和7年6月23日(月)<br/>場 所：WEB会議<br/>内 容：4役会議<br/>・令和7年度部活動の進め方について<br/>・養護・経費老人ホームの状況と課題について<br/>・補助金請求の事務負担軽減について</p> | <p><b>2</b> 日 時：令和7年7月15日(火)<br/>場 所：WEB会議<br/>内 容：ブロック代表会議<br/>・令和7年度部活動の進め方について<br/>・事務費単価の増額要望等について</p>                                       |
| <p><b>3</b> 日 時：令和7年8月19日(火)<br/>場 所：広島県医療基盤課<br/>内 容：要望活動<br/>・事務費、生活費の基準単価引き上げについて<br/>・施設整備への補助金の整備拡充について</p>                  | <p><b>4</b> 日 時：令和7年12月22日(月)<br/>場 所：WEB会議<br/>内 容：ブロック代表会議<br/>・アンケート調査内容について<br/>・研修会兼意見交換会について</p>   |
| <p><b>5</b> 日 時：令和7年12月24日(水)～令和8年1月31日(土)<br/>内 容：アンケート調査<br/>・共通の問題解決、要望活動に向けた実態調査<br/>・回答率50%<br/>・アンケート結果は研修会資料として配布</p>      | <p><b>6</b> 日 時：令和8年2月16日(月)<br/>場 所：各ブロック(集合型)、本部と各ブロック(リモート接続)<br/>内 容：令和7年度軽費・ケアハウス部会研修会兼意見交換会<br/>・全国的動向報告と問題提起<br/>・ブロック別協議(27施設、41名参加)</p> |

## デイサービスセンター部会

(担当副会長・理事含む)

部 会 長	薄墨 邦明(星の里)
副 部 会 長	伊藤 博文(常楽園)
担 当 副 会 長	西原 丈順(せせらぎ園)
担 当 理 事	村上 佳代(デイサービスしまの風)

### 活動報告

令和7年度は、WEB会議を中心に役員会議を実施し、情報共有や部会活動について協議を行ったほか、実態把握を目的にアンケートを実施しました。

また、事業所の経営課題の解消を目的に研修会を実施し、現場職員の情報共有と連携を目的に情報交換会を実施しました。

- |   |  |
|---|--|
| <p><b>1</b> 日 時：令和7年6月30日、8月26日、11月19日<br/>令和8年1月21日<br/>場 所：広島県社会福祉会館またはWEB会議<br/>内 容：役員会議</p>     | <p><b>2</b> 日 時：令和7年9月24日～10月17日<br/>場 所：実態把握アンケート<br/>対象施設数136<br/>回答数(回答率)62(45.6%)</p>  |
| <p><b>3</b> 日 時：令和7年10月29日(水)<br/>場 所：オンラインにて開催<br/>内 容：情報交換会<br/>テーマ別にグループワークを実施<br/>参 加 者：58名</p> | <p><b>4</b> 日 時：令和8年2月17日(火)<br/>場 所：オンラインにて開催<br/>内 容：職員研修会<br/>「デイサービスの収支改善と業務生産性の向上」<br/>講師：的打英明氏(株式会社makotono)<br/>参 加 者：49名</p> |

## 総務委員会

(担当副会長・理事含む)

委員長	小川 貴之(リーフ明神)
副委員長	荒木 和美(寿園)
担当副会長	原本 一(延寿荘)
担当理事	伊東 富美子(桜が丘保養園)
福山	小川 貴之(リーフ明神)
尾道	高山 学(高竜園)
三次	荒木 和美(寿園)
東広島	伊藤 大悟(宗越園)
呉・海田	小代 桜(府中みどり園)
廿日市・可部	高垣 恵美子(洗心園)

### 活動報告

総務委員会は、会員事業所経営における研究調査事業や介護保険制度上の疑問等に係る調査事業を基本事業として活動しています。活動としましては、例年通り社会福祉制度予算等要望事項の取りまとめ及びアンケート調査を行いました。

**1** 日時：令和7年6月18日(水) 11:00~12:00  
 場所：ZOOM Web会議  
 内容：(1) 令和7年度委員会活動について  
 (2) アンケートの実施について  
 (3) R8年度予算等要望事項について  
 (4) その他

**2** 日時：令和7年12月19日(金)~令和8年1月23日(金)  
 内容：経営・運営総合課題アンケート  
 対象施設/351施設  
 特別養護老人ホーム(地域密着型含)/144施設  
 養護老人ホーム/23施設  
 軽費老人ホーム・ケアハウス/48施設  
 デイサービスセンター/131施設  
 ショートステイ/5施設  
 回答施設(率)/136施設(38.7%)

**3** 日時：令和8年3月17日(火) 14:00~16:00  
 場所：ZOOM Web会議  
 内容：(1) アンケート集計まとめについて  
 (2) 委員退任にかかる後任委員の選出について  
 (3) R8県補助事業\_福祉・介護の魅力発信イベントについて  
 (4) その他

## 次世代委員会

(担当副会長・理事含む)

委員長	田淵 公治(セイフティー信和)
副委員長	乗原 明子(生寿園)
担当副会長	西原 文順(せせらぎ園)
担当理事	兼池 麻子(誠心園)
福山	乗原 明子(生寿園)
尾道	河野 陽一(白滝園)
三次	竹岡 誠(ゆかり)
東広島	新開 奈美(瀬戸内園)
呉・海田	三王 弘樹(誠心園)
廿日市・可部	新川 剛士(百楽荘)

### 活動報告

平成16年に21世紀委員会が設置され、「21世紀の高齢者介護・福祉を担う」、若手管理者、介護・看護チーフが集い、総勢18名で活動を行っております。

今年度は、研修を通し知識の向上と知見の共有のため、他県との交流研修会を実施しました。実際に他県の取り組みを知る中で、当県の活動を振り返り新たな活動案を見出すきっかけとなりました。

全国での取り組みでは、代表者会議に出席し都道府県の枠を超えて意見をを行うことができました。

**1** 日時：令和7年5月23日(金) 13:30~16:30  
 場所：広島県社会福祉会館  
 内容：体験型ワールドカフェ  
 課題解決に向けたワールドカフェの展開の方法を学ぶ  
 令和6年度事業報告

**2** 日時：令和7年11月7日(金) 14:30~16:30  
 場所：福山市商工会議所  
 内容：広島県・岡山県交流研修会  
 活動報告をもとに今後の次世代委員会の役割・活動内容を検討する

**3** 日時：令和8年1月28日(水) 10:00~11:00  
 場所：ZoomでのWEB会議  
 内容：令和8年度事業計画について  
 令和8年度県補助事業\_福祉・介護の魅力発信イベントについて

**4** 日時：令和7年4月30日(水)、令和7年11月20日(木)  
 令和8年2月12日(木)  
 場所：ZoomでのWEB会議  
 内容：全国次世代委員会代表者会議  
 全国の各次世代委員会の取り組みについて

## 研修委員会

(担当副会長・理事含む)

委員長	川上 博美(たかね荘)
副委員長	大田 一博(ハートウイング)
担当副会長	花本 好正(慈照園)
担当理事	高原 淳尚(風の街みやびら)
福 山	東谷 久美子(五本松の家)
尾 道	畠 將持(ふれあい)
三 次	大田 一博(ハートウイング)
東 広 島	福場 靖(造賀福祉園)
呉 ・ 海 田	江口 広美(温養院)
廿日市・可部	蜂須賀 健二(原)

### 活動報告

研修委員会は、会員施設の職員を対象とした研修会、施設長を対象とした施設長研修会及び広島県老人福祉施設等研究発表会を企画・運営しています。

令和7年度の研修会は施設長研修会を3回、単独研修会を3回実施し、社会福祉研修センター等と共催の研修を年間を通して開催しました。

年1回開催する研究発表会には、215名の参加、17事例の発表があり、10事例を令和8年度中国地区大会へ推薦しました。

今後も会員施設の皆様から求められる学びの機会や情報提供に努めて参ります。

**1** 日 時：令和7年4月28日（月）  
場 所：オンラインによる開催  
内 容：第1回研修委員会  
研修委員会年間スケジュールについて、令和7年度連盟単独研修の企画・運営について及び令和7年度研究発表会について

**2** 日 時：令和8年1月15日（木）  
場 所：広島県社会福祉会館  
内 容：第2回研修委員会  
令和8年度広島県補助事業について

**3** 日 時：令和8年1月30日（金）  
場 所：オンラインによる開催  
内 容：第3回研修委員会  
令和7年度研究発表会の運営について、連盟単独研修の開催報告について及び令和8年度研修計画について

**4** 日 時：令和8年2月26日（木）  
場 所：広島県社会福祉会館  
内 容：第4回研修委員会  
令和8年度広島県補助事業の経過報告及び今後の進め方について  
令和8年度連盟単独研修等について

**5** 日 時：令和7年8月29日（金）  
場 所：広島県社会福祉会館  
内 容：連盟単独研修  
令和7年度ICT導入・活用による業務効率化に向けた研修

**6** 日 時：令和7年11月5日（水）  
場 所：広島県社会福祉会館  
内 容：連盟単独研修  
福祉防災研修会「あなたが‘その時’を生き抜くために～家族と職場を守る知恵～」

**7** 日 時：令和8年2月27日（金）  
場 所：広島県健康福祉センター  
内 容：連盟単独研修  
令和7年度人材育成研修『育てる人が育つ人材育成研修』－指導・関わり・伝え方を見直す－

**8** 日 時：令和7年5月29日（木）  
場 所：シェラトングランドホテル広島  
内 容：施設長研修会  
我慢しない介護現場のトラブル対応－管理者として、職員を守るために－

**9** 日 時：令和7年12月16日（火）  
場 所：シェラトングランドホテル広島  
内 容：施設長研修会  
今日から始める高齢者施設の防災～備え・防災を施設の日常とライフスタイルに～

**10** 日 時：令和8年3月23日（月）  
場 所：シェラトングランドホテル広島  
内 容：施設長研修会  
介護報酬の改定、新たな経済対策（補正予算）等の動向と中央情勢について

**11** 日 時：令和8年2月6日（金）  
場 所：ホテル広島ガーデンパレス  
内 容：広島県老人福祉施設等研究発表会  
テーマ別3分科会で実施、発表数17事例

## 広報委員会

(担当副会長・理事含む)

委員長	糸原 征司(こじか荘)
副委員長	岡林 浩一(梅菅園)
担当副会長	岩本 聖子(さいきせせらぎ園)
担当理事	西丸 将史(甲田)
福 山	藤原 一真(藤江荘)
尾 道	岡林 浩一(梅菅園)
三 次	糸原 征司(こじか荘)
東 広 島	岡本 峰之(大崎荘)
呉・海 田	堀田 清美(春香園)
廿日市・可部	三宅 宏司(仁愛園)

### 活動報告

広報委員会は、紙誌の発行、ホームページの運用、写真コラムコンクールの開催、ならびに連盟を紹介するリーフレットの作成などの活動を行いました。

紙誌『悟楽』では、新企画「わが施設の自慢」を立ち上げ、各施設の魅力発信に取り組みました。

写真コラムコンクールについては、第1クールに39作品、第2クールには応募期間の延長もあり初投稿が多数寄せられ、89作品の応募がありました。両クール合わせて128作品の応募となりました。

紙誌の発行

1. 「長寿者番付」の発行 (令和7年9月 1,000部) ..... 施設入所者のご長寿を紹介
2. 「悟楽98号」の発行 (令和7年12月 1,000部) ..... 入所者の作品及び「わが施設の自慢」を掲載
3. 「老福の歩み」の発行 (令和8年3月 150部) ..... 連盟活動の報告、施設紹介、特集記事等

<p><b>1</b> 日 時：令和7年5月1日 (木) 場 所：広島県社会福祉会館 内 容：令和7年度第1回広報委員会 ①各紙誌の発行に関する役割について ②HP、リーフレットについて ③写真コラムコンクールについて</p>	<p><b>2</b> 日 時：令和7年7月1日 (火) 内 容：各ブロック広報委員へ「長寿者番付」原稿依頼</p>
<p><b>3</b> 日 時：令和7年10月1日 (水) 内 容：各ブロック広報委員へ「悟楽」98号原稿募集依頼</p>	<p><b>4</b> 日 時：令和7年10月3日 (金) 内 容：各ブロック委員へ写真コラムコンクール第1クール投票依頼</p>
<p><b>5</b> 日 時：令和7年12月25日 (木) 場 所：WEB会議 内 容：令和7年度第2回広報委員会 令和8年度補助事業 福祉・介護体験ツアーについて</p>	<p><b>6</b> 日 時：令和8年1月1日 (木) 内 容：各ブロック広報委員へ「老福の歩み」80号原稿依頼</p>
<p><b>7</b> 日 時：令和8年1月26日 (月) 場 所：WEB会議 内 容：令和7年度第3回広報委員会 令和8年度補助事業 福祉・介護体験ツアーについて 福祉・介護体験ツアー用キャッチコピー選定 チラシ・ポスター及び広報先について</p>	<p><b>8</b> 日 時：令和8年2月16日 (月) 場 所：WEB会議 内 容：令和7年度第4回広報委員会 令和8年度補助事業 福祉・介護体験ツアーについて 事業全体のキャッチコピー、チラシ・ポスター案等</p>
<p><b>9</b> 日 時：令和8年2月26日 (木) 内 容：各ブロック委員へ写真コラムコンクール第2クール投票依頼</p>	<p><b>10</b> 日 時：令和8年3月6日 (金) 場 所：WEB会議 内 容：令和7年度第5回広報委員会 令和8年度補助事業 福祉・介護体験ツアーについて デジタルポスター選考等</p>
<p><b>11</b> 日 時：令和8年3月12日 (木) 場 所：WEB会議 内 容：令和7年度第6回広報委員会 令和8年度補助事業 福祉・介護体験ツアーについて 魅力発信イベントの進捗状況について(共有) ポスターの活用方法及び広報委員会の役割について</p>	<p><b>12</b> 日 時：令和8年3月13日 (金) 内 容：第15回写真コラムコンクール審査会 年間表彰の作品を役員等合同会議にて選考審査</p>

# 事業所紹介

## 福山ブロック



外観イメージ



中庭

### オリーブハウス幸千の 理念

1. ゆったりとした雰囲気、温かい家庭でその人らしい暮らしを支援します。
2. スタッフ一人ひとりが支え合い利用者や家族の想いに寄り添い喜びを感じるケアを行います。
3. 地域や家庭、共に助け合い開かれ場所として社会に貢献します。

地域密着型特別養護老人ホーム

 **オリーブハウス幸千**  
社会福祉法人幸樹会

福山市御幸町大字中津原850-1

- 地域密着型特別養護老人ホーム 定員-29名
- ショートステイサービス 定員-9名

<http://www.olivehouse-group.jp/>

**TEL: 084-955-6315**

E-mail: [koujyukai@olivehouse-group.jp](mailto:koujyukai@olivehouse-group.jp)

お気軽にお問合せください

## 尾道ブロック



社会福祉法人 地域の空

コミュニティケアセンター 糸崎

広島県三原市糸崎6丁目10番28号

TEL0848-38-9311 Fax0848-38-9318

### 事業内容

- ・ 地域密着型特別養護老人ホーム
- ・ ショートステイ
- ・ デイサービス
- ・ 居宅介護支援事業所
- ・ 福祉よろず相談室
- ・ 地域交流スペース
- ・ 地域交流事業

私たちコミュニティケアセンター糸崎の職員は

- ★ その人の人格を尊重し、その人らしさを支える「尊厳の保持」を理念として取り組みます。
- ★ 認知症高齢者が環境の変化に対応することが難しいことに配慮し、生活の維持が尊重され、安心して過ごしていただけるよう心がけます。
- ★ 認知症の症状の進行の状況に対応できる個別サービスのあり方などを明らかにし、本人の不安を取り除き生活の安定とご家族の負担の軽減を図ることを大切にします。

# 事業所紹介

## 三次ブロック

### 社会福祉法人慈照会理念

一人子の命をまもる母のように人はすべてのものに対して限りなき慈悲心を抱かねばならない  
慈照会は仏教の理念を心に刻み、いたわりと愛情をもって利用者の方々と接し、心身共に安心して日々を過ごして頂けることを願っています



広島県三次市山家町597  
養護老人ホーム慈照園  
定員60名  
特別養護老人ホームルンビニ園  
定員38名



広島県三次市三次町1779-2  
特別養護老人ホームすいれん  
定員29名



広島県三次市山家町620-1  
ケアハウス菩提樹  
定員50名



社会福祉法人慈照会  
広島県三次市山家町597  
☎ 0824-62-2631  
HPアドレス <https://jishokai.jp>

## 東広島ブロック



### 社会福祉法人 的場会

## 軽費老人ホームA型 コーポまとば (定員50名)

#安心

完全個室で日中は職員  
夜間は宿直が常駐

#キレイ

リフォーム済ミニキッチン  
ウォシュレットトイレ付

#おいしい

管理栄養士が考えた  
バランスの良い三食を提供

#低価格

家賃・食費・水道代込みで  
約7万円～(前年收入による)



施設案内は  
コチラ!



### 施設紹介

- 特別養護老人ホーム瀬戸内園(53名)
- サービス付き高齢者住宅宝樹(40室)
- ショートステイまとば(13名)
- ショートステイ楽受(25名)
- グループホームまとば(9名)
- デイサービス明珠(25名)
- デイサービスまとば(30名)
- 訪問介護事業所まとば

〒725-0024

広島県竹原市港町4丁目5-1

TEL(0846)24-6112(直通)

# 事業所紹介

## 呉・海田ブロック



ひとりひとりにあった”生活の暮らし・健康な暮らし・楽しい暮らし”を提供します



### 寄り添うケアで、安心を

特別養護老人ホーム後楽荘 定員100名  
(個室22部屋、2人部屋7部屋、3人部屋8部屋、4人部屋10部屋)  
短期入所生活介護後楽荘 定員17名

〒737-0904 広島県呉市焼山町字打田623番  
TEL: (0823) 34-1388 FAX: (0823) 34-0822



## 廿日市・可部ブロック



### 真心・やすらぎ・和

私たちは、「真心・やすらぎ・和」を基本理念に掲げ、利用者、家族、地域のみなさまから信頼・支持される真心のこもった良質な福祉サービスの実践に努めています。

- ・特別養護老人ホーム高美園
- ・養護老人ホーム高美園
- ・高美園通所介護事業所
- ・高美園居宅介護支援事業所

社会福祉法人高宮美土里福祉会

広島県安芸高田市高宮町原田 10380-1  
TEL 0826-57-1586 (代)  
FAX 0826-57-0267  
mail takami01@pastel.ocn.ne.jp

インスタグラム



ホームページ



# 広島県老人福祉施設連盟会員名簿【福山ブロック】

施設名	設置主体	郵便番号	住所	TEL	FAX	デイ
あいあい桜が丘 (特)	(福)桜風会	726-0006	府中市桜が丘3-2-1	0847-41-5000	0847-41-6500	○
あぶと健生苑 (特)	(福)健生会	720-0312	福山市沼隈町能登原字明神1436-1	084-987-1299	084-987-3732	○
ざおう健生苑 本館 (特)	(福)健生会	721-0971	福山市蔵王町4112-1	084-941-6889	084-959-6869	
アルカディアせんだ (特)	(福)潤耀会	720-0017	福山市千田町2-5-10	084-961-1510	084-961-1520	○
エクセル鞆の浦 (特)	(福)春海会	720-0203	福山市田尻町4115	084-983-5888	084-983-5887	○
ケアハウス鞆の浦 (軽)	(福)春海会	720-0203	福山市田尻町4115	084-983-5888	084-983-5887	
エクセル福山 (特)	(福)春海会	720-0830	福山市水呑町三新田二丁目1番地	084-982-8666	084-956-1444	—
ケアハウスエクセル福山 (軽)	(福)春海会	720-0830	福山市水呑町三新田二丁目1番地	084-982-8666	084-956-1444	—
ケアハウス蔵王すみれケア (軽)	(福)すみれ福祉会	721-0971	福山市蔵王町字金原3442-1	084-940-3331	084-945-5211	
ジョイトピアおおさ (特)	(福)新市福祉会	729-3105	福山市新市町大字下安井3500	0847-51-3211	0847-51-5230	○
ケアハウスおおさ (軽)	(福)新市福祉会	729-3105	福山市新市町大字下安井3500	0847-51-3211	0847-51-5230	
くさど (特)	(福)さんよう	720-0831	福山市草戸町5-8-24	084-973-9911	084-928-9988	
しんがい (特)	(福)さんよう	721-0955	福山市新涯町3丁目19-27	084-961-3955	084-961-3950	
ケアハウス飛鳥苑 (軽)	(福)飛鳥	720-1264	福山市芦田町大字福田189-1	084-950-0766	084-950-0767	○
すみれ光寿園 (養)	(福)すみれ福祉会	720-0837	福山市瀬戸町地頭分2722-1	084-951-5520	084-951-1358	
コーポしんいち (軽)	(福)大滝会	729-3104	福山市新市町大字宮内1316-1	0847-52-5599	0847-52-7943	
幸楽園 (特)	(福)宏喜会	721-0971	福山市蔵王町159-14	084-947-3111	084-947-3118	○
小春日和 (特)	(福)福山ひかり福祉会	720-1147	福山市駅家町向永谷682-1	084-977-1065	084-977-1066	
桜 (特)	(福)啓喜会	729-0112	福山市神村町5234番地3	084-930-6000	084-930-6006	—
瀬戸すみれ園 (特)	(福)すみれ福祉会	720-0837	福山市瀬戸町大字地頭分字小立2721	084-951-3663	084-951-3666	○
ケアハウス瀬戸すみれケア (軽)	(福)すみれ福祉会	720-0837	福山市瀬戸町大字地頭分字小立2721	084-951-3663	084-951-3666	
サンサンホーム (特)	(福)安那福祉会	720-2102	福山市神辺町字東中条7610-16	084-967-1033	084-967-1031	○
ケアハウスサンサンホーム (軽)	(福)安那福祉会	720-2102	福山市神辺町字東中条7610-16	084-967-1033	084-967-1031	
松風園 (特)	(福)松風会	720-2419	福山市加茂町上加茂33	084-972-5166	084-972-5908	○
神寿苑 (特)	(福)神寿福祉会	729-3515	神石郡神石高原町福永1466	08478-7-0190	08478-7-0191	○
シルトピア油木 (特)	(福)東城有栖会	720-1812	神石郡神石高原町油木甲5071-1	08478-2-2124	08478-2-2259	○
すず (特)	(福)桜樹会	720-2413	福山市駅家町大字法成寺108-1	084-970-2006	084-972-7715	
生寿園 (特)	(福)東村会	729-0251	福山市東村町1775	084-936-2247	084-936-2249	
セイフティー信和 (特)	(福)広谷福祉会	726-0011	府中市広谷町391	0847-45-6200	0847-45-7028	
静方園 (特)	(福)静方会	720-2121	福山市神辺町湯野30-9	084-962-3263	084-963-3331	○
瀬戸寮 (特)	(福)浦崎会	720-0836	福山市瀬戸町長和1194-3	084-951-3596	084-951-3563	
宣山荘 (特)	(福)若葉会	720-1146	福山市駅家町大字大橋1036-3	084-976-5888	084-976-2331	○
鳥還荘 (特)	(福)沼隈福祉会	720-0402	福山市沼隈町中山南265-2	084-988-1688	084-988-1681	○
手城福助苑 (特)	(福)三葉会	721-0966	福山市手城町3-10-13	084-973-6541	084-922-7355	○
東光園 (特)	(福)東光会	721-0903	福山市坪生町字黒坂606	084-947-3300	084-940-2051	
東光園春日 (特)	(福)東光会	721-0907	福山市春日町7-9-11	084-946-4111	084-946-6788	—
新山荘 (特)	(福)緑寿会	720-2523	福山市駅家町大字新山3578-2	084-978-0345	084-978-0372	○
ぬくもり (特)	(福)常新会	721-0955	福山市新涯町6丁目11番21号	084-959-2266	084-981-5959	
箱田苑 (特)	(福)敬羨会	729-3211	府中市木野山町甲1538	0847-68-2585	0847-68-2783	
福山福寿園 (特)	(福)豊美会	720-0844	福山市赤坂町大字早戸1483	084-952-0177	084-951-9809	○
府中静和寮 (養)	(福)静和会	726-0021	府中市土生町1636-1	0847-41-2375	0847-41-8620	
府中静和寮 (特)	(福)静和会	726-0021	府中市土生町1636-1	0847-41-2375	0847-41-8620	
藤江荘 (特)	(福)正蔵会	720-0543	福山市藤江町231-1	084-935-7133	084-935-7134	
プレジール箕島 (特)	(福)せとうち	721-0957	福山市箕島町7504番地3	084-920-2560	084-920-2561	○
ケアハウスプレジール箕島 (軽)	(福)せとうち	721-0957	福山市箕島町7504番地3	084-920-2560	084-920-2561	
ほのぼの苑 (特)	(福)翁仁会	729-3421	府中市上下町字深江488-3	0847-62-4882	0847-62-4880	○
美山荘 (特)	(福)甲奴福祉会	729-4101	三次市甲奴町本郷1674	0847-67-2188	0847-67-2774	○
ケアハウス若美苑 (軽)	(福)甲奴福祉会	729-4101	三次市甲奴町本郷1674	0847-67-2188	0847-67-2774	
むつみ苑 (特)	(福)内海福祉会	722-2632	福山市内海町口2825-3	084-986-3131	084-986-3773	○
明翠園 (特)	(福)明翠会	729-0114	福山市柳津町486	084-935-9901	084-935-9900	
ケアハウス明翠園 (軽)	(福)明翠会	729-0114	福山市柳津町486	084-935-9901	084-935-9900	
悠芳苑 (特)	(福)啓喜会	720-0411	福山市熊野町乙甲1630	084-959-1250	084-959-1251	
リーフ明神 (特)	(福)緑寿会	721-0961	福山市明神町2-6-8	084-925-6070	084-925-6090	—
地域密着型特別養護老人ホームリーフ新市 (特)	(福)緑寿会	729-3101	福山市新市町大字戸手2327	0847-52-7880	0847-52-7877	
三和町高齢者生活福祉センターメルシーさんわ (デイ)	(福)紅輝会	720-1522	神石郡神石高原町小島1530-1	08478-5-4004	08478-9-3123	単独
陽のあたる家 (特)	(福)専光会	721-0926	福山市大門町三丁目7番10号	084-945-7611	084-945-7612	○
サンシティ赤坂 (デイ)	(福)明翠会	720-0843	福山市赤坂町赤坂7267-95	084-951-0112	084-951-0113	単独
さぼーと (デイ)	(福)芙蓉の家	729-0104	福山市松永町7-2-38	084-930-5030	084-930-5031	単独
沼隈社会福祉協会デイサービスセンターふくし (デイ)	(福)沼隈社会福祉協会	720-0311	福山市沼隈町草深1889-26	084-987-0924	084-980-7036	単独
高齢者生活福祉センター陽光の里 (デイ)	(福)紅輝会	720-1704	神石郡神石高原町下豊松534-1	08478-4-2160	08478-4-2162	単独
リーフ神辺 (デイ)	(福)緑寿会	720-2123	福山市神辺町川北1482	084-962-0088	084-963-0005	単独

[デイ]の項目に○印の付いている施設はデイサービスセンターを併設しています。  
また、○印の中に数字の入っている施設はその数のデイサービスセンターを併設しています。

ローカルコモンズしんいちガーデンテラス (デイ)	(福) 新市福祉会	729-3103	福山市新市町大字新市56-2	0847-54-2220	0847-54-2221	単独
まり沼隈 (特)	(福) まり福祉会	720-0402	福山市沼隈町中山南469-3	084-980-8011	084-980-8012	
地域密着型特別養護老人ホーム五本松の家 (特)	(福) 祥和会	720-0824	福山市多治米町6-14-26	084-999-6321	084-999-6322	○
地域密着型特別養護老人ホーム愛 (特)	(福) 宏正会	720-2121	福山市神辺町字湯野1004-2	084-965-6780	084-965-6781	
セイフティー信和デイサービスセンター (デイ)	(福) 広谷福祉会	726-0011	府中市高木町133-3	0847-47-1255	0847-47-1256	単独
生寿園デイサービスセンター通所介護事業所 (デイ)	(福) 東村会	729-0251	広島県福山市東村町2246-1	084-936-2246	084-936-2245	単独
地域密着型特別養護老人ホーム坂の上の久松邸 (特)	(福) 紫城会	720-0083	福山市久松台3丁目21-3	084-982-8823	084-982-8825	
地域密着型特別養護老人ホームオリーブハウス幸千 (特)	(福) 幸樹会	720-0004	福山市御幸町大字中津原850-1	084-955-6315	084-955-6316	
むつみ苑第二ショートステイ (単短)	(福) 内海福祉会	722-2632	広島県福山市内海町口2358-1	084-986-3113		
セイフティー信和ショートステイ鶴飼 (単短)	(福) 広谷福祉会	726-0002	広島県府中市鶴飼町464-1	0847-54-2133	0847-54-2134	
サンシティ赤坂短期入所生活介護事業所 (単短)	(福) 明翠会	720-0843	広島県福山市赤坂町赤坂7267-95	084-951-0112	084-951-0113	
地域密着型介護老人福祉施設入所者生活介護事業所 北本庄 (特養)	(福) 明翠会	720-0074	広島県福山市北本庄2-14-6	084-983-2883	084-983-2882	

## 広島県老人福祉施設連盟会員名簿【尾道ブロック】

施設名	設置主体	郵便番号	住所	TEL	FAX	デイ
浦崎寮 (特)	(福) 浦崎会	720-0551	尾道市浦崎町3594	0848-73-3144	0848-70-0066	○
亀甲園 (養)	(福) 亀甲会	722-1304	三原市久井町江木161-1	0847-32-6050	0847-32-6987	
亀甲園 (特)	(福) 亀甲会	722-1304	三原市久井町江木161-1	0847-32-6050	084732-6987	
くすのき・めぐみ苑 (特)	(福) 松友福祉会	723-0014	三原市城町3-6-1	0848-63-1230	0848-63-1250	○
ケアハウスふじの里 (軽)	(福) くるみ会	722-1701	世羅郡世羅町小国字東山889-23	0847-37-2537	0847-37-2531	
せせらぎ園 (特)	(福) くるみ会	722-1701	世羅郡世羅町小国字東山889-23	0847-37-2550	0847-37-2531	
つばきの里 (特)	(福) くるみ会	722-1701	世羅郡世羅町小国字東山889-23	0847-37-2537	0847-37-2531	
ケアハウス歌の浦 (軽)	(福) 華野福祉会	722-0062	尾道市向東町12255-1	0848-20-6320	0848-41-2940	
高竜園 (特)	(福) 甲山会	722-1121	世羅郡世羅町西上原426-11	0847-22-3478	0847-22-3565	
公立みつぎ総合病院「ふれあい」 (特)	尾道市	722-0353	尾道市御調町高尾1348-6	0848-76-2415	0848-76-2414	
向島ケアハウス (軽)	(福) むつみ会	722-0073	尾道市向島町15644番地	0848-44-8282	0848-44-8311	
ケアハウスサンライズ大池 (軽)	(福) 泰清会	723-0001	三原市深町583	0848-60-0630	0848-64-1158	
ケアハウスサンライズ港町 (軽)	(福) 泰清会	723-0017	三原市港町1-3-22	0848-61-5788	0848-62-1088	○
サンライズ大池 (特)	(福) 泰清会	723-0001	三原市深町583	0848-60-0630	0848-64-1158	
サンライズマリン瀬戸 (特)	(福) 泰清会	723-0017	三原市港町3-6-29	0848-81-0130	0848-64-1655	○
白滝園 (養)	(福) 三原のぞみの会	729-2361	三原市小泉町116-1	0848-66-3214	0848-66-4369	○
白滝園 (特)	(福) 三原のぞみの会	729-2361	三原市小泉町116-1	0848-66-3214	0848-66-4369	
寿楽園 (養)	(福) 新生福祉会	722-2432	尾道市因島原町1076-1	0845-28-0029	0845-28-1002	
すなみ荘 (特)	(福) 松友福祉会	723-0035	三原市須波ハイツ二丁目26番27号	0848-69-0181	0848-69-1479	○
はなの苑 (特)	(福) 華野福祉会	722-0062	尾道市向東町12255-1	0848-20-6320	0848-41-2940	○
梅菅園 (特)	(福) 本郷福祉会	729-0414	三原市下北方2-9-1	0848-86-1750	0848-86-1788	○
ひかり苑 (養)	(福) 原田ヒカリ会	722-0202	尾道市原田町大字梶山田3609	0848-38-0077	0848-38-0661	○
ひかり苑 (特)	(福) 原田ヒカリ会	722-0202	尾道市原田町大字梶山田3609	0848-38-0077	0848-38-0661	
星の里 (特)	(福) 尾道さつき会	722-0042	尾道市久保町1786	0848-37-7272	0848-37-9610	○
ケアハウス星の里 (軽)	(福) 尾道さつき会	722-0042	尾道市久保町1786	0848-37-7272	0848-37-9610	
三原慶雲寮 (養)	(福) 三原福祉会	723-0131	三原市小坂町1563	0848-66-2630	0848-66-3601	○
三原慶雲寮 (特)	(福) 三原福祉会	723-0131	三原市小坂町1550	0848-66-2630	0848-66-3601	
楽生苑 (特)	(福) 新生福祉会	722-2416	尾道市瀬戸町田林1288-6	0845-27-2943	0845-27-2927	○
楽生苑 (軽)	(福) 新生福祉会	722-2416	尾道市瀬戸町田林1288-6	0845-27-2943	0845-27-2927	
クリアール楽生苑 (特)	(福) 新生福祉会	722-2416	尾道市瀬戸町田林1269-10	0845-27-1600	0845-27-1900	
くるみデイサービスセンター (デイ)	(福) くるみ会	722-1701	世羅郡世羅町小国4495-2	0847-37-2178	0847-37-2500	単独
ふれ愛デイサービスセンター (デイ)	(福) 尾道市社会福祉協議会	722-0017	尾道市門田町22-5	0848-21-1262	0848-21-2131	単独
デイサービスセンターかざぐるま (デイ)	(福) 若葉	722-2101	尾道市因島大浜町427-10	08452-6-2100	08452-4-0008	単独
因島デイサービスセンター (デイ)	(福) 尾道市社会福祉協議会	722-2324	尾道市因島田熊町940-3	08452-6-0252	08452-2-9380	単独
星の里・山波の家 (デイ)	(福) 尾道さつき会	722-0052	尾道市山波町277-1	0848-56-1131	0848-55-1151	単独
星の里・久保の家 (デイ)	(福) 尾道さつき会	722-0042	尾道市久保町2189	0848-20-7601	0848-37-1121	単独
星の里・今津野の家 (デイ)	(福) 尾道さつき会	722-1562	尾道市御調町津蟹611-4	0848-77-1100	0848-77-1101	単独
デイサービスしまの風 (デイ)	(福) 尾道さつき会	722-0073	尾道市向島町5617-5	0848-20-6736	0848-44-5705	単独
地域密着型介護老人福祉施設入所者生活介護事業所 糸崎 (特養)	(福) 三原市社会福祉協議会	729-0324	三原市糸崎6-10-28	0848-38-9311	0848-38-9318	○

# 広島県老人福祉施設連盟会員名簿【三次ブロック】

施設名	設置主体	郵便番号	住所	TEL	FAX	デイ
寿園 (養)	(福)相扶会	729-6143	庄原市尾引町263-2	0824-74-0530	0824-74-1633	
相扶園 (特)	(福)相扶会	729-6143	庄原市尾引町263-2	0824-74-0530	0824-74-1633	
水明園 (養)	(福)水明会	728-0017	三次市南畑敷町441	0824-62-2841	0824-62-1936	○
水明園 (特)	(福)水明会	728-0017	三次市南畑敷町441	0824-62-2841	0824-62-1936	
みよしの (特)	(福)水明会	728-0017	三次市南畑敷町419-1	0824-65-0843	0824-65-0855	
慈照園 (養)	(福)慈照会	728-0001	三次市山家町597	0824-62-2631	0824-62-4982	
ルンビニ園 (特)	(福)慈照会	728-0001	三次市山家町597	0824-62-2631	0824-62-4982	
ケアハウス菩提樹 (軽)	(福)慈照会	728-0001	三次市山家町620-1	0824-64-0321	0824-64-0322	
すいれん (特)	(福)慈照会	728-0021	三次市三次町1779-2	0824-62-3322	0824-62-3324	
東寿園 (養)	(福)東城有栖会	729-5125	庄原市東城町川西947-2	08477-2-2215	08477-2-3761	
東寿園ケアハウス (軽)	(福)東城有栖会	729-5125	庄原市東城町川西947-2	08477-2-2215	08477-2-3761	
風の街みやびら (特)	(福)東城有栖会	729-5125	庄原市東城町川西1332-5	08477-2-3745	08477-2-3761	○
喜楽園 (養)	(福)美和会	729-6612	三次市三和町下板木10685	0824-52-2346	0824-52-3701	
喜楽園 (特)	(福)美和会	729-6612	三次市三和町下板木10685	0824-52-2346	0824-52-3701	○
こじか荘 (特)	(福)ともえ会	729-4207	三次市吉舎町敷地10068-5	0824-43-3117	0824-43-3118	○
松柏園 (特)	(福)備北福祉会	728-0401	三次市君田町東入君209-1	0824-53-2016	0824-53-2017	○
吾妻園 (特)	(福)吾妻会	727-0301	庄原市比和町比和1190	0824-85-2100	0824-85-2315	
ハートウイング (特)	(福)口和福祉会	727-0114	庄原市口和町永田413	0824-89-2700	0824-89-2800	
ケアハウス永楽荘 (軽)	(福)口和福祉会	727-0114	庄原市口和町永田413	0824-89-2700	0824-89-2800	
くるみ荘 (特)	(福)くるみ会	728-0025	三次市粟屋町1718-2	0824-63-6258	0824-62-1937	
コーポみよし (軽)	(福)くるみ会	728-0025	三次市粟屋町1718-2	0824-63-4126	0824-62-8923	
愛善苑 (特)	(福)西城福祉会	729-5722	庄原市西城町大佐5148-1	0824-82-2139	0824-82-1780	
ハピネスヒル (特)	(福)長寿会	727-0026	庄原市掛田町542-1	0824-72-9500	0824-72-8130	○
ケアハウスハピネスヒル (軽)	(福)長寿会	727-0026	庄原市掛田町542-1	0824-72-9500	0824-72-8130	
ハピネスタウン (特)	(福)長寿会	727-0013	庄原市西本町3丁目1-25	0824-75-1015	0824-72-7077	○
故郷一高野 (特)	(福)東輝会	727-0402	庄原市高野町新市柏奥5177-1	0824-86-7017	0824-86-2868	
ケアハウス吉舎 (軽)	(福)優輝福祉会	729-4211	三次市吉舎町吉舎606	0824-43-3110	0824-43-3335	
江水園 (特)	(福)三次市社会福祉協議会	728-0131	三次市作木町香淀655	0824-55-3388	0824-55-7066	
ユーシャイン (特)	(福)優輝福祉会	729-3713	庄原市総領町中領家476	0824-88-3000	0824-88-3030	○
デイサービスセンターふの (デイ)	(福)三次市社会福祉協議会	728-0201	三次市布野町上布野1093-1	0824-54-2042	0824-54-2883	単独
デイサービスセンターさくぎ (デイ)	(福)三次市社会福祉協議会	728-0124	三次市作木町下作木1503	0824-55-2119	0824-55-7002	単独
デイサービスセンターみわ (デイ)	(福)三次市社会福祉協議会	729-6702	三次市三和町敷名1460-2	0824-52-3143	0824-52-7009	単独
庄原市社協通所介護事業所どんぐり (デイ)	(福)庄原市社会福祉協議会	727-0402	庄原市高野町新市1150-1	0824-86-2477	0824-86-7006	単独
西城市民病院デイサービス (デイ)	(医)西城病院	729-5742	庄原市西城町中野1339	0824-82-3130	0824-82-2012	単独
デイサービスセンター十日市慈照園 (デイ)	(福)慈照会	728-0014	三次市十日市南4丁目5-5	0824-62-5566	0824-62-5586	単独
デイサービスセンター三次相扶園 (デイ)	(福)相扶会	728-0023	三次市東酒屋町354-8	0824-63-0310	0824-63-0310	単独
デイサービスセンター第二相扶園 (デイ)	(福)相扶会	727-0014	庄原市板橋町73-6	0824-75-0880	0824-75-0880	単独
デイサービスセンターいこい (デイ)	(福)慈照会	728-0006	三次市畠敷町1539-1	0824-65-0606	0824-65-0656	単独
短期入所生活介護事業所ゆかり (単短)	(福)慈照会	728-0012	三次市十日市中三丁目6-35	0824-65-2112	0824-65-2113	
第2ハートウイング (単短)	(福)口和福祉会	727-0022	庄原市上原町413番地3	0824-75-0605	0824-73-1313	



# 広島県老人福祉施設連盟会員名簿【東広島ブロック】

施設名	設置主体	郵便番号	住所	TEL	FAX	デイ
大崎荘 (特)	(福)大崎福祉会	725-0402	豊田郡大崎上島町沖浦1539-1	0846-63-1112	0846-63-1113	○
大崎美浜荘 (特)	(福)大崎福祉会	725-0303	豊田郡大崎上島町大串3032-1	0846-67-5112	0846-64-5550	○
神郷の家 (特)	(福)福富会	739-2303	東広島市福富町久芳3416	082-430-1250	082-430-1251	○
ケアハウス大仙 (軽)	(福)入野福祉会	739-2208	東広島市河内町入野1893-25	0824-37-1631	0824-37-0255	
ケアハウス桜が丘保養園 (軽)	(福)石川福祉会	739-0041	東広島市西条町寺家5976	0824-23-2595	0824-22-5675	
ケアハウスみずほ (軽)	(福)みずほ会	739-0262	東広島市志和町志和東810-1	082-433-5721	082-433-5741	○
ケアハウスあすなろ (軽)	(福)萌生会	739-0002	東広島市西条町吉行1456	0824-93-8300	0824-31-3841	○
ケアハウス宗越苑 (軽)	(福)宗越福祉会	725-0013	竹原市吉名町宗越793	0846-25-1698	0846-25-1005	
ケアハウス豊邑(ゆたかむら) (軽)	(福)興仁会	739-2318	東広島市豊栄町能良413	0824-32-2250	0824-32-2680	
コーポまとは (軽)	(福)的場会	725-0024	竹原市港町4丁目5-1	0846-22-8017	0846-22-8188	
桜が丘保養園 (特)	(福)石川福祉会	739-0041	東広島市西条町寺家5976	0824-23-2595	0824-22-5675	○
瀬戸内園 (特)	(福)的場会	725-0024	竹原市港町4丁目5-1	0846-22-8017	0846-22-8188	○
造賀福祉園 (養)	(福)広島福祉会	739-2101	東広島市高屋町造賀708	0824-36-0009	0824-36-0038	
造賀福祉園 (特)	(福)広島福祉会	739-2101	東広島市高屋町造賀708	0824-36-0009	0824-36-0038	
竹原市黒滝ホーム (養)	(福)中国新聞社会事業団	729-2316	竹原市忠海中町3丁目13-1	0846-26-0928	0846-26-0952	
大仙園 (特)	(福)入野福祉会	739-2208	東広島市河内町入野2138-14	0824-37-1631	0824-37-0255	
長寿苑 (特)	(福)しらゆり会	739-0033	東広島市西条町馬木1566	082-425-2000	0824-25-2001	○
ハートフル竹原中央 (特)	(福)仁寿会	725-0026	竹原市中央3丁目10-14	0846-23-5111	0846-23-5355	○
豊邑苑 (特)	(福)興仁会	739-2318	東広島市豊栄町能良413	0824-32-2250	0824-32-2680	○
御菌寮 (特)	(福)本永福祉会	739-2111	東広島市高屋町高屋堀3486	0824-34-0455	0824-34-0465	○
宗越園 (特)	(福)宗越福祉会	725-0013	竹原市吉名町宗越793	0846-25-1900	0846-25-1005	○
ときわ (特)	(福)広島県リハビリテーション協会	739-0151	東広島市八本松町原5693-3	082-420-9208	082-429-0377	○
聖恵デイサービスセンター (デイ)	(福)聖恵会	729-2316	竹原市忠海中町3-16-1	0846-26-1002	0846-26-1281	単独
明珠 (デイ)	(福)的場会	725-0021	竹原市竹原町3643	0846-22-3655	0846-22-3373	単独
デイサービスあすなろ竹原 (デイ)	(福)萌生会	729-2312	広島県竹原市福田町1300-1	0846-24-1287	0846-24-1287	単独
コミュニティホーム ゆずの家 (特)	(福)萌生会	739-0024	広島県東広島市西条町御菌宇4875-1	082-424-8891	082-424-8890	

## 広島県老人福祉施設連盟 ブロック編成図

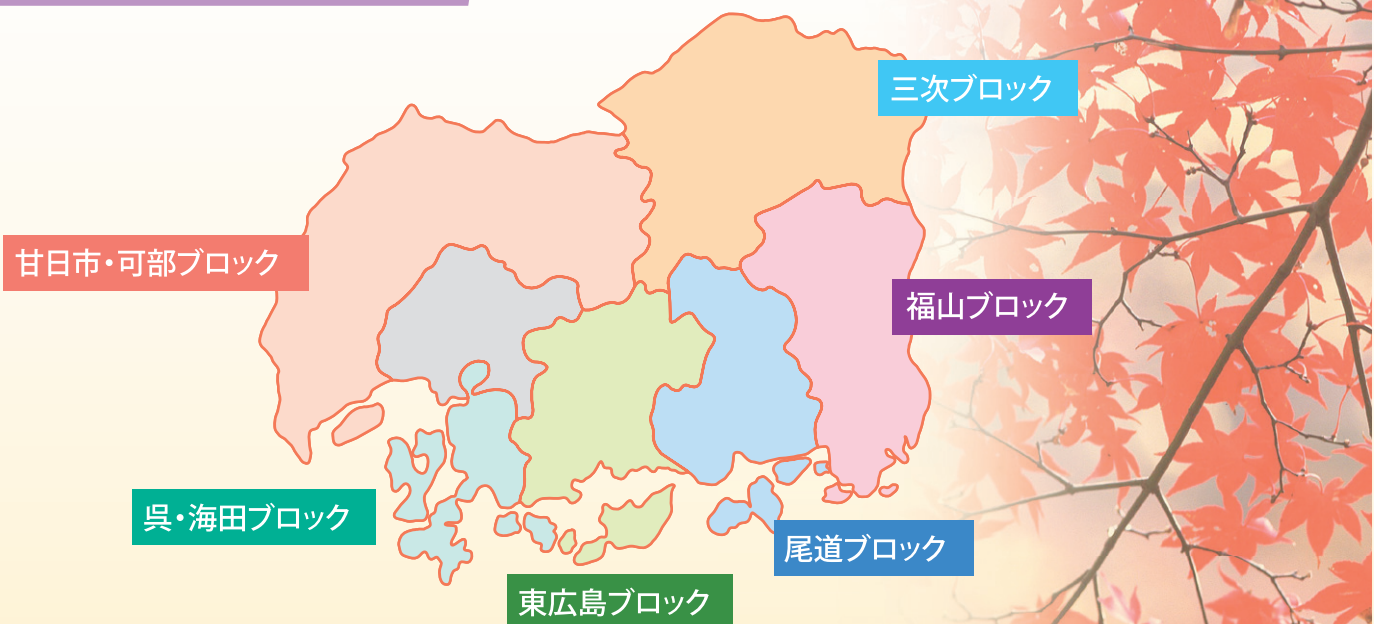

モミジは広島県の 県木・県花です。

# 広島県老人福祉施設連盟会員名簿【呉・海田ブロック】

施設名	設置主体	郵便番号	住所	TEL	FAX	デイ
あすらや荘 (養)	(福)三篠会	737-0161	呉市郷原町2380	0823-77-0949	0823-77-1207	
あすらや荘 (特)	(福)三篠会	737-0161	呉市郷原町2380	0823-77-0949	0823-77-1207	
仁方 (特)	(福)三篠会	737-0157	呉市仁方町戸田4407番地	0823-70-2222	0823-79-0020	
延寿荘 (特)	(福)愛栄会	737-0113	呉市広町字中横路2445	0823-71-6776	0823-71-6799	
江能 (特)	(福)江能福祉会	737-2101	江田島市大柿町飛渡瀬4027-2	0823-57-7100	0823-57-7500	③
エバーグリーンホーム (特)	(福)メインストリーム	736-0013	安芸郡海田町東2-8-6	082-821-0015	082-821-0016	○
ケアハウスエバーグリーンホーム(軽)	(福)メインストリーム	736-0013	安芸郡海田町東2-8-6	082-821-0015	082-821-0016	
温養院 (特)	(福)呉同済義会	737-0935	呉市焼山中央6丁目6-13	0823-33-3858	0823-33-3314	○
かるが (特)	(福)かるが会	737-0862	呉市狩留賀町3-16	0823-20-3601	0823-20-3602	○
呉保生院 (養)	(福)呉同済義会	737-0012	呉市警固屋9丁目1-38	0823-20-2066	0823-28-1787	
呉清光園 (養)	(福)呉同済義会	737-0012	呉市警固屋1丁目17-15	0823-28-0901	0823-28-0925	
呉ベタニアホーム (軽)	(福)呉ハレルヤ会	737-0045	呉市本通4丁目3-21	0823-26-8844	0823-24-1570	○
ケアハウス花みずき (軽)	(福)愛栄会	737-0001	呉市阿賀北3-4-11	0823-76-5710	0823-76-5720	
ケアハウスこよの里・親和園(軽)	(福)かつぎ会	737-2121	江田島市江田島町小用3丁目28-1	0823-42-5111	0823-42-5200	
ケアハウス成寿園 (軽)	(福)成寿会	737-0115	呉市広町白石免田13010	0823-71-8500	0823-73-6666	
ケアハウス江能 (軽)	(福)江能福祉会	737-2101	江田島市大柿町飛渡瀬4027-2	0823-57-7100	0823-57-7500	
ケアハウス安芸 (軽)	(福)恩賜財団済生会支部広島県済生会	731-4311	安芸郡坂町北新地2-3-10	082-885-3636	082-885-3660	
ケアハウス郷原の里 (軽)	(福)朋輝福祉会	724-0161	呉市郷原町1882-12	0823-77-1558	0823-77-1833	
後楽荘 (特)	(福)天寿会	737-0904	呉市焼山町字打田623	0823-34-1388	0823-34-0822	○
郷原の里 (特)	(福)朋輝福祉会	724-0161	呉市郷原町1882-12	0823-77-1558	0823-77-1833	○
常楽園 (特)	(福)呉同済義会	737-0012	呉市警固屋9丁目1-1	0823-28-0370	0823-28-0372	○
誠和園 (特)	(福)成城会	731-4215	安芸郡熊野町城之堀2丁目28番1号	082-854-0421	082-847-2366	○
誠心園 (特)	(福)誠心福祉会	737-2124	江田島市江田島町宮ノ原3丁目20-1	0823-42-0505	0823-42-0506	○
成寿園 (特)	(福)成寿会	737-0115	呉市広町白石免田13010	0823-71-8500	0823-73-6666	○
たちばな苑 (特)	(福)たちばな福祉会	737-1377	呉市倉橋町14649	0823-54-1515	0823-54-2015	○
たかね荘 (特)	(福)恩賜財団済生会支部広島県済生会	731-4311	安芸郡坂町北新地2-3-10	082-885-3636	082-885-3660	○
チェリーゴード (養)	(福)F I G福祉会	735-0014	安芸郡府中町柳ヶ丘20-2	082-508-0222	082-287-2287	○
チェリーゴード (特)	(福)F I G福祉会	735-0014	安芸郡府中町柳ヶ丘20-2	082-508-0222	082-287-2287	
ケアハウスチェリーゴード (軽)	(福)F I G福祉会	735-0014	安芸郡府中町柳ヶ丘20-2	082-508-0222	082-287-2287	
栃ノ木荘 (特)	(福)本城福祉会	737-0922	呉市栃原町西谷667-2	0823-34-2755	0823-34-2757	
府中みどり園 (特)	(福)みどり会	735-0013	安芸郡府中町浜田1-6-7	082-281-6700	082-281-6701	○
府中福寿苑 (特)	(福)かきつばた福祉会	735-0029	安芸郡府中町茂陰2-6-2	082-508-2110	082-508-2111	○
まほろばの里沖美 (特)	(福)まほろばの里沖美	737-2311	江田島市沖美町岡大王字の田2332-2	0823-49-1000	0823-49-1011	○
和楽園 (養)	(福)成城会	731-4215	安芸郡熊野町城之堀2丁目28番1号	082-854-0253	082-847-2366	
春香園 (特)	(福)広島順道会	737-2518	呉市安浦町内海北1丁目2番42号	0823-84-3118	0823-84-2188	○
豊寿園 (特)	(福)豊寿会	734-0301	呉市豊町大長6000番	0823-66-3300	0823-66-3310	②
ケアハウス恵の海 (軽)	(福)福祉の森	737-2603	呉市川尻町西6丁目10-1	0823-87-5220	0823-87-0282	
恵の海 (特)	(福)福祉の森	737-2603	呉市川尻町西6丁目10-1	0823-87-0280	0823-87-0282	○
江田島市社協のうみデイサービスセンター(デイ)	(福)江田島市社会福祉協議会	737-2302	江田島市能美町鹿川2060	0823-45-3492	0823-40-2502	単独
のろさん (特)	(福)広島岳心会	737-0161	呉市郷原町野呂山麓2380番地181	0823-77-0111	0823-77-0112	

# 広島県老人福祉施設連盟会員名簿【廿日市・可部ブロック】

施設名	設置主体	郵便番号	住所	TEL	FAX	デイ
阿品清鈴 (特)	(福)西中国キリスト教社会事業団	738-0054	廿日市市阿品4丁目51-32	0829-36-2552	0829-36-2550	○
ケアハウスインマヌエルホーム (軽)	(福)みその児童福祉会	738-0042	廿日市市地御前299-3	0829-39-1841	0829-39-9725	○
かがやき (特)	(福)清風会	739-1201	安芸高田市向原町坂10287-1	0826-46-7500	0826-46-7142	○
ケアハウス甲田 (軽)	(福)三篠会	739-1103	安芸高田市甲田町下小原3363	0826-45-7777	0826-45-5222	
甲田 (特)	(福)三篠会	739-1103	安芸高田市甲田町下小原3363	0826-45-7777	0826-45-5222	○
ケアハウスささえ (軽)	(福)西中国キリスト教社会事業団	738-0054	廿日市市阿品4丁目51-32	0829-36-2552	0829-36-2550	
ケアハウスさいきせせらぎ園 (軽)	(福)佐伯さつき会	738-0222	廿日市市津田854	0829-72-2700	0829-72-2705	
さいきせせらぎ園 (養)	(福)佐伯さつき会	738-0222	廿日市市津田854	0829-72-2700	0829-72-2705	
さいきせせらぎ園 (特)	(福)佐伯さつき会	738-0222	廿日市市津田854	0829-72-2700	0829-72-2705	
四季が丘せせらぎ園 (特)	(福)佐伯さつき会	738-0036	廿日市市四季が丘8丁目1-3	0829-39-9380	0829-39-9385	
正寿園 (特)	(福)みぶ福祉会	731-1515	山県郡北広島町壬生901	0826-72-7700	0826-72-7800	○
ケアハウス明星 (軽)	(福)みぶ福祉会	731-1515	山県郡北広島町壬生901	0826-72-7700	0826-72-7800	
仁愛園 (養)	(福)みぶ福祉会	731-1502	山県郡北広島町蔵迫1398	0826-72-3014	0826-72-6855	
寿光園 (特)	(福)芸北福祉会	731-3621	山県郡安芸太田町下筒賀821	0826-22-1075	0826-22-1076	○
洗心園 (特)	(福)洗心会	739-0452	廿日市市丸石二丁目7番47号	0829-55-0112	0829-55-0012	○
清鈴園 (特)	(福)西中国キリスト教社会事業団	738-0031	廿日市市原362-2	0829-38-0011	0829-38-1192	
清風会さくら (特)	(福)清風会	731-0511	安芸高田市吉田町竹原1891-1	0826-47-2610	0826-43-1750	
高美園 (養)	(福)高宮美土里福祉会	739-1805	安芸高田市高宮町原田10380-1	0826-57-1586	0826-57-0267	
高美園 (特)	(福)高宮美土里福祉会	739-1805	安芸高田市高宮町原田10380-1	0826-57-1586	0826-57-0267	○
戸河内松信園 (特)	(福)戸河内松信会	731-3821	山県郡安芸太田町土居625	0826-28-2024	0826-28-7103	
原 (特)	(福)三篠会	738-0031	廿日市市原926-1	0829-38-3333	0829-38-6161	
百楽荘 (特)	(福)清風会	731-0501	安芸高田市吉田町吉田1948-1	0826-42-4110	0826-42-4120	○
まごころ半明原 (特)	(福)廿日市福祉会	738-0031	廿日市市原字半明原481-1	0829-37-0001	0829-37-0002	
ケアハウスまごころ半明原 (軽)	(福)廿日市福祉会	738-0031	廿日市市原字半明原481-1	0829-39-1113	0829-37-0556	○
みやしろ (特)	(福)いもせ聚楽会	739-0506	廿日市市宮島町960-2	0829-44-1165	0829-44-1175	
やすらぎ (特)	(福)山県東中部福祉会	731-2104	山県郡北広島町大朝3435-1	0826-82-3838	0826-82-3840	○
やまゆり (特)	(福)芸北福祉会	731-2206	山県郡北広島町移原635	0826-38-0177	0826-36-1100	
ゆうあいホーム (特)	(福)広島友愛福祉会	739-0651	大竹市玖波4丁目8-8	0827-57-7500	08275-7-5569	○
ゆうあいの里 (養)	(福)広島友愛福祉会	739-0651	大竹市玖波4丁目7-1	0827-57-5118	08275-7-5569	
ゆりかご荘 (特)	(福)山県東中部福祉会	731-1222	山県郡北広島町阿坂4600	0826-84-1125	0826-84-1139	○
ケアハウスゆりかご (軽)	(福)山県東中部福祉会	731-1222	山県郡北広島町阿坂4606-2	0826-84-1125	0826-84-1139	
レークサイド土師 (特)	(福)寿老園老人ホーム	731-0301	安芸高田市八千代町土師12251-1	0826-52-3833	0826-52-2154	○
デイサービスセンターみどり (デイ)	(福)いもせ聚楽会	739-0506	廿日市市宮島町960-2	0829-44-0250	0829-44-0881	単独
デイサービスセンターふれあい (デイ)	(福)安芸太田町社会福祉協議会	731-3811	山県郡安芸太田町戸河内780-15	0826-28-2115	0826-28-2120	単独
デイサービスセンターゆうわせせらぎ園 (デイ)	(福)佐伯さつき会	738-0203	廿日市市友田280	0829-74-4700	0829-74-4705	単独
デイサービスセンター仙水園 (デイ)	(福)芸北福祉会	731-2431	山県郡北広島町荒神原200	0826-35-0975	0826-36-3013	単独
デイサービスセンターよしわせせらぎ園 (デイ)	(福)佐伯さつき会	738-0301	廿日市市吉和1771-1	0829-77-2377	0829-77-2379	単独

## あとがき

今年は世界的なスポーツイベントが切れ目なく冬季オリンピック、野球のWBC、サッカーワールドカップ、愛知県でアジア大会と続きます。日本の活躍を願うばかりです。

さて、今年度広報委員会は、令和8年度県補助事業の福祉・介護現場のイメージ改善・理解促進事業に取り組んでまいります。この取り組みは人材不足が問題視されている昨今、福祉・介護の将来

の人材確保の活動です。皆様のご理解ご協力をお願いいたします。

最後にお忙しい中原稿を引き受けてくださった皆様にお礼申し上げます。今後とも広報委員会をよろしく願いいたします。

令和8年4月  
広島県老人福祉施設連盟 広報委員会

## 老福の歩み 第80号

【発行】令和8年4月

【編集】広島県老人福祉施設連盟 会長／中川勝喜 広島市南区比治山本町12-2

【印刷】有限会社上田製版印刷所 広島県三原市本町1-8-5



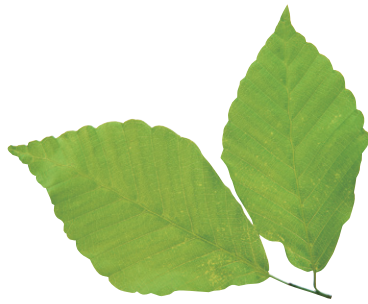

Vol.80

Road where elderly person welfare has walked