Road where elderly person welfare has walked

老福の歩み 2023

Vol.77

令和5年3月

コラムコンクール年間最優秀賞作品
「ひろしま最高～!お好み最高～!「いち・にの・さ～ん」」

目　次

1. 写真コラムコンクール発表 ―― 1
2. 部会・委員会紹介 ―― 4
   小規模・地域密着型特養部会、養護老人ホーム部会 ―― 5
   軽費・ケアハウス部会、デイサービスセンター部会 ―― 6
   21世紀委員会 ―― 7
   研修委員会 ―― 8
   総務委員会、広報委員会 ―― 9
3. 事業所紹介
   福山ブロック　社会福祉法人 まり福祉会　特別養護老人ホーム　まり沼隈 ―― 10
   尾道ブロック　社会福祉法人 松友福祉会　特別養護老人ホーム　すなみ荘 ―― 10
   三次ブロック　社会福祉法人 美和会　特別養護老人ホーム　喜楽園 ―― 11
   東広島ブロック　社会福祉法人　宗越福祉会 ―― 11
   呉・海田ブロック　社会福祉法人 天寿会　特別養護老人ホーム　後楽荘 ―― 12
   廿日市・可部ブロック　社会福祉法人 佐伯さつき会　特別養護老人ホーム　四季が丘せせらぎ園 ―― 12
4. 会員名簿
   福山ブロック ―― 13
   尾道ブロック ―― 14
   三次ブロック ―― 15
   東広島ブロック ―― 16
   呉・海田ブロック ―― 17
   廿日市・可部ブロック ―― 18
   あとがき ―― 18

写真コラムコンクール発表

令和４年度 ホームページ写真コラムコンクール 授賞作品発表

はじめに

今年度も多くの投稿があり、力作がそろいました。
老人ホームのほっこりとした日常をご覧下さい。

コンクールの要領

○令和４年度作品（令和３年4月～令和４年度1月）
○応募資格／広島県老人福祉施設連盟会員施設・事業所
○令和４年度コンクール期間中に投稿された作品のうち、第一・第二クールの授賞作品を対象に厳正な審査を行い、年間表彰作品を決定

年間表彰
最優秀賞

特別養護老人ホーム　風の街みやびら

ひろしま最高～！お好み最高～！「いち・にの・さ～ん」

新年初の行事は何がいいじゃろうか？
なんか元気の出ることしようやぁ！
美味しいもの食べたいねぇ～！
そんじゃ「お好み」やろうやぁ
そんなこんなでお好み焼きパーティー

熱々の鉄板に気合を込めて
いくぞ～！
ひろしま最高～！
お好み最高～！
いち・にの・さ～ん！

年間表彰
優秀賞

特別養護老人ホーム瀬戸内園　「隈取メイク」

令和5年元旦、ご利用者様と羽根つき大会!!
打ち返せなかった職員は、私がメイクして あ・げ・る♡
ご利用者様も職員も楽しいお正月になりました(^^)

年間表彰
グッドグラフ賞

養護老人ホーム寿楽園
「運動会 ～玉入れ赤組～」

打倒白組!
女性のパワーに圧倒されました!
がんばれ赤組!!

年間表彰
メッセージ賞

養護老人ホーム府中静和寮

「ソーシャルディスタンスでも繋がっている」

感染予防のために、くっついて座れないベンチで、
お二人で毛糸をまくお仕事中です。

年間表彰
ユニーク賞

特別養護老人ホーム大崎荘

「積み器の達人」

普段は器を伏せて
食べ終わったことを教えてくれるAさん。
汁の中身が入っていても
倒さず積み上げているところに
匠の技を感じます。

部会・委員会紹介

広島県老人福祉施設連盟は、昭和26年、広島県養老事業協議会として組織化され、昭和34年、広島県養老事業連盟として改組、昭和39年、広島県老人福祉施設連盟となり現在に至ります。この間、各種研究調査の実施、様々な専門分野に関する研修会の開催、機関紙や用語集、事例集などの発刊等、県内の老人福祉の発展に向けて積極的に取り組んできました。

最高機関	執行最高責任機関
総会	役員会 会長1 会員の互選 副会長4 会員の互選 理事6 各ブロックごと1名 監事2 会員の互選

執行機関

小規模・地域密着型特養部会	部会長・副部会長
養護老人ホーム部会	部会長・副部会長
軽費・ケアハウス部会	部会長・副部会長
デイサービスセンター部会	部会長・副部会長
研修委員会	委員長・副委員長・委員若干名
21世紀委員会	委員長・副委員長・委員若干名
総務委員会	委員長・副委員長・委員若干名
広報委員会	委員長・副委員長・委員若干名

各ブロック会議	各ブロック理事及び関係委員

地区	ブロック		
東部	福山	尾道	三次
西部	東広島	呉・海田	廿日市・可部

広島県老人福祉施設連盟役員

顧問	平石　朗（星の里）
	池田　円（ゆりかご荘）
会長	山中　康平（楽生苑）
副会長	中川　勝喜（瀬戸内園）
	伊田　易史（府中静和寮）
	里村　佳子（呉ベタニアホーム）
	秋山　五輪夫（美山荘）
監事	小野　誠之（阿品清鈴）
	前野　勝則（呉清光園）

理事	東部	福山	柿木　雅喜（むつみ苑）
		尾道	西原　丈順（せせらぎ園）
		三次	花本　好正（慈照園）
	西部	東広島	藤原　貞弘（大崎美浜荘）
		呉・海田	原本　一（延寿荘）
		廿日市・可部	岩本　聖子（さいきせせらぎ園）
理事代理	東部	福山	蔵本　直（デイサービスセンターブレジール箕島）
		尾道	岡　一成（くすのき・めぐみ苑）
		三次	尾野　素子（相扶園）
	西部	東広島	太田　日平（大仙園）
		呉・海田	廣田　千賀子（誠和園）
		廿日市・可部	大田　敏春（レークサイド土師）

小規模・地域密着型特養部会

（担当副会長・理事含む）

部　会　長	行旨　寛芳（ほのぼの苑）
副 部 会 長	加藤　利明（愛善苑）
担当副会長	伊田　易史（府中静和寮）
担 当 理 事	花本　好正（慈照園）

活動報告

小規模・地域密着型特養部会は、入所定員40名以下の施設で構成され、平成22年度より部会活動を開始しました

今年度も、コロナ禍のため部会や研修会をWEB会議にて開催しました。小規模施設ならではの様々な意見が出た中、現在リアルタイムな「新型コロナ感染対策について」とテーマを決め、意見・情報交換を行いました。課題として感じている事や改善点、コロナ前の行事などの楽しみ作りの工夫、現場スタッフが日頃感じている事をグループディスカッションし、情報の共有化をする事が出来ました。

新年度は、特養部会として再編となります。特養全体の問題から、小規模・地域密着施設ならではの課題についても取り組んでまいりたいと思います。

1
日　　時：令和4年10月11日（火）
場　　所：WEB会議
内　　容：①正副部会長の選任について
②令和４年度小規模・地域密型特養部会研修について

2
日　　時：令和4年11月14日（月）
場　　所：WEB開催
内　　容：テーマ「新型コロナウイルス感染症対策について」 他施設での取り組み、今後の方向性など意見交換、情報交換を行う。

養護老人ホーム部会

（担当副会長・理事含む）

部　会　長	南口　省三（寿楽園）
副 部 会 長	末久　昭人（三原慶雲寮）
担当副会長	伊田　易史（府中静和寮）
担 当 理 事	岩本　聖子（さいきせせらぎ園）

活動報告

養護老人ホームは、在宅での生活が困難な高齢者向けの措置施設として位置づけられ、部会は23施設で構成されています。

今年度も、コロナ禍のため部会等をWEB会議により開催しました。又、前年度に要望書の提出をした、「養護老人ホームにおける職員の給与等改善に向けた要望活動」が形になり、改善された市町もあり、来年度も引き続き全ての市町にて改善されるよう要望活動を継続致します。

新年度でも、部会23施設の職員間の情報交換をWEBにて行い、部会活動の活性化に努めたいと考えます。

1
部会開催
日　　時：令和4年6月14日（火）
場　　所：WEB
内　　容：①養護老人ホームにおける職員処遇改善のその後の状況について
②令和４年度養護老人ホーム部会研修会の開催について　等

2
部会開催
日　　時：令和4年10月4日（火）
場　　所：WEB
内　　容：①養護老人ホーム部会長の専任について
②職員情報交換会の開催について　等

3
部会開催
日　　時：令和5年1月20日（金）
場　　所：WEB
内　　容：①令和5年度事業計画並びに収支予算（案）について
②令和５年度～６年度役員体制について

4
養護老人ホーム部会　職員情報交換会開催
日　　時：令和4年10月25日（火）
場　　所：WEB
内　　容：①養護老人ホームにおける入居者の重度化への対応について

5
養護老人ホーム部会　施設長情報交換会開催
日　　時：令和5年1月20日（金）
場　　所：WEB
内　　容：①養護老人ホームにおける入居者の重度化への対応について　●入居者に関すること
●職員に関すること

軽費・ケアハウス部会

（担当副会長・理事含む）

部　会　長	鎌倉　昌子（ケアハウスおおさ）
副 部 会 長	丹羽　　聡（ケアハウスインマヌエルホーム）
担当副会長	里村　佳子（呉ベタニアホーム）
担 当 理 事	原本　　一（延寿荘）

活動報告

軽費・ケアハウス部会は、県内48施設で構成されています。

活動としては、令和5年度広島県社会福祉制度及び予算に伴う要望事項を作成。

職員の処遇改善等見直されましたが、「軽費老人ホームの設備及び運営に関する基準を定める条例」の改正について引き続き要望してまいります。

また、研修はオンラインで行い、軽費・ケアハウスでの生活のトラブル予防と対策について事例から学ぶ事ができました。

1
日　　時：令和4年6月20日 13:30～　WEB会議
場　　所：各施設
内　　容：軽費ケアハウス部会
①軽費ケアハウスにおける職員処遇改善のその後の対応
②令和４年度部会活動について

2
日　　時：令和5年2月3日 13:30～　WEB会議
場　　所：各施設
内　　容：軽費ケアハウス部会
①令和５年度事業計画（案）について
②令和４年度研修会の開催について
③令和５年度役員体制について

3
日　　時：令和5年2月24日 13:30～
場　　所：オンライン研修　各施設
内　　容：演題「軽費ケアハウスのあるある事例から学ぶ生活トラブルの予防と対策」
講師　真下 美由紀弁護士

デイサービスセンター部会

（担当副会長・理事含む）

部　会　長	薄墨　邦明（しまの風）
副 部 会 長	稗田　　豊（鳥還荘）
担当副会長	秋山　五輪夫（美山荘）
担 当 理 事	柿木　雅喜（むつみ苑）

活動報告

デイサービスセンター部会は、デイサービスの適切な運営に寄与できるよう情報提供や研修会を行っています。

令和4年度は、Webにて役員会を実施し、情報共有や部会活動について協議を行ったほか、昨年度に引き続きオンラインにて研修会を開催しました。

1
日　　時：令和4年6月10日（金）
場　　所：Web会議
内　　容：(1)令和4年度事業計画の実施
(2)研修会の開催について
(3)ブロック研修について

2
日　　時：令和4年8月3日（水）
場　　所：Web会議
内　　容：(1)第1回研修会について
(2)ブロック研修について
(3)今後のデイ部会の活動について

3
日　　時：令和4年11月17日（木）
場　　所：Web会議
内　　容：(1)今年度の活動について
(2)研修会の開催について
(3)来年度の活動について

4
日　　時：令和4年12月16日（金）
場　　所：Web会議
内　　容：(1)来年度の活動について
(2)来年度のブロック活動について
(3)来年度の役員体制について

5
日　　時：令和4年9月9日（金）
場　　所：オンラインにて開催
内　　容：デイサービス研修会
（講師：広島県担当者）
「指導監査指摘事項に関すること」
参加者：61名

21世紀委員会

（担当副会長・理事含む）

委員長	兼池　麻子（誠心園）
副委員長	川岡　　真（くるみ荘）
担当副会長	中川　勝喜（瀬戸内園）
担当理事	原本　　一（延寿荘）

（委員）

福山	土井　大輔（まり沼隈）
尾道	村上　佳代（星の里）
三次	川岡　　真（くるみ荘）
東広島	沖廣　佳人（長寿苑）
呉・海田	兼池　麻子（誠心園）
廿日市・可部	福原　公司（まごころ半明原）

活動報告

平成16年に21世紀委員会が設置され、「21世紀の高齢者介護・福祉を担う」、若手管理者、介護・看護チーフが集い、総勢18名で活動を行っております。前年度から新型コロナウイルス感染症への取り組みを話し合う『感染症対策WEB会議』を月に1回継続し、感染症の情報だけではなく、各法人の課題を解決するための会議として活用しております。

また、今年度はリーダー研修を企画し様々な理論と実践を学ぶ機会を持ちました。また、ファシリテーションについての学びを深めるために、PPにまとめプレゼンし、委員会内での理解を広める取り組みを継続しておこないました。

今後も、委員会活動を通じて活発に意見交換を行い、法人様の課題を解決できるような取り組みを行っていきたいと思います。

1
日　時：毎月1回　第1週の火曜日13：30～14：00
場　所：WEB会議
内　容：新型コロナウイルス感染症情報共有会議
新型コロナウイルス感染症対策の現状や、事業所の実体験、その他法人課題を議論し解決に向けて検討を行う。

2
日　時：令和4年5月25日（水）
場　所：WEB会議
内　容：21世紀委員会
広島県21世紀委員会の活動について
事業報告　その他報告事項

3
日　時：令和4年10月7、14、21、28日（金）
場　所：WEB会議
内　容：令和4年度カントリーミーティングインひろしま
リクルート流リーダー研修を通じて、リーダーの理論と実践を学び、グループ討論を通じて各法人の課題を解決につなげる。

4
日　時：令和4年5月26日（木）9月20日（火）
令和5年2月10日（金）
場　所：WEB会議
内　容：全国21世紀委員会代表者会議
事業計画　全国21世紀委員会各県活動報告　事業報告　中央情勢報告

5
日　時：令和5年2月22日（水）
場　所：WEB会議
内　容：中国・近畿ブロックカントリーミーティング
介護現場の「移動」をガラリと変える方法
オンラインホワイトボードMiroを活用し、web上で行う。

6
日　時：令和5年3月10日（金）
場　所：WEB会議
内　容：21世紀委員会
事業計画　予算案　その他報告事項

研修委員会

（担当副会長・理事含む）

委員長	久保田あけみ（サンライズマリン瀬戸）
副委員長	高原　淳尚（風の街みやびら）
担当副会長	里村　佳子（呉ベタニアホーム）
担当理事	西原　丈順（せせらぎ園）
福山	吉川　則夫（セイフティー信和）
尾道	岡野　宏哉（クレアール楽生苑）
三次	高原　淳尚（風の街みやびら）
東広島	福場　靖（造賀福祉園）
呉・海田	川上　博美（たかね荘）
廿日市・可部	山根　修吾（甲田）

活動報告

2022年度もコロナ感染症拡大の影響により、研修はほぼオンラインの開催となりました。また、各団体と共催で行った研修や広島県老人福祉施設連盟単独開催の「エイズの基礎知識と福祉施設での受け入れを学ぶ研修」・「補助金活用支援セミナー」も第7派や第8派の影響により、広島県内の介護施設や事業所でクラスターが発生したため、研修参加率も低迷状態となっております。しかしながら研修委員としては、サービスの質の向上や職員の人材育成、施設間の情報交換、ICT化も含めた働きやすい環境をつくるためには集合型の研修も必須だと強く感じております。

2023年度は感染予防に留意しながら、集合型とオンライン研修を併用し、一人でも多くの会員の皆様にご参加いただき、「実りある研修だった。施設で研修内容を活用したい。」と言っていただけるよう企画いたしますので、引続きご協力をよろしくお願いいたします。

1
日　時：令和4年9、10、11月（各コース2日間）
場　所：各コースオンラインによる開催
内　容：福祉職員キャリアアップ研修
（広島県社会福祉協議会共催）
初任者コース、中堅職員コース、チームリーダーコース

2
日　時：①令和4年11月24日　②令和5年3月2日
場　所：①オンライン（ライブ配信）による開催　※再委託
②尾道福祉専門学校　※再委託
内　容：指導看護師フォローアップ研修

3
日　時：令和4年6月5日
場　所：広島市南区民文化センター
内　容：講演「カメラを通して感じた家族への愛」
～家族介護者となった映画監督信友直子さんからのメッセージ～

4
日　時：令和4年6月17日・27日、12月7日・16日
場　所：オンラインによる開催
内　容：中途採用者のための福祉の基本を学ぶ研修（広島県社会福祉協議会共催）

5
日　時：令和4年8月23日～9月5日
場　所：オンラインによる開催
内　容：管理監督者に必要なストレスマネジメント研修
～安心して笑顔で働くことができる職場環境をめざして～

6
日　時：令和4年9月20日
場　所：オンラインによる開催
内　容：福祉施設・事業所の看護職員研修（広島県社会福祉協議会共催）～看護職の専門性を生かせるチームケアをめざして～

7
日　時：令和4年9月30日
場　所：オンライン（ライブ配信）による開催
内　容：HIV／エイズの基礎知識と福祉施設での受け入れを学ぶ研修

8
日　時：令和4年11月21日～12月5日
場　所：オンライン（ライブ配信）による開催
内　容：看取りケア研修（広島県社会福祉協議会共催）
～利用者が最期まで「満足して生きる」を支える看取り～

9
日　時：令和4年11月30日～12月27日
場　所：オンラインによる開催
内　容：リスクマネジメント研修（広島県社会福祉協議会共催）～組織で取り組むリスク管理体制づくり～

10
日　時：令和4年12月14日～令和5年1月11日
場　所：オンライン（ライブ配信）による開催
内　容：人権擁護研修（広島県社会福祉協議会共催）～高齢者虐待・身体拘束を防ぐためのケア～

11
日　時：令和4年12月22日
場　所：オンラインによる開催
内　容：補助金活用支援セミナー

12
日　時：令和5年2月9日
場　所：TKPガーデンシティPREMIUM広島駅前
※録画配信
内　容：広島県老人福祉施設等研究発表会

13
日　時：令和4年5月20日、12月12日、令和5年3月15日
場　所：TKPガーデンシティ広島駅前大橋
内　容：施設長研修会
①離職防止に向けた介護職員のストレスマネジメントと人材育成
②介護ロボット導入・ICT化で介護業界はどう変わるか！
③施設内における介護トラブルについて
～施設の運営に与える影響と対策～

14
日　時：令和4年8月1日～10月31日
場　所：オンラインによる開催
内　容：第53回中国地区老人福祉施設研修大会

総務委員会

（担当副会長・理事含む）

委員長	小川　貴之（リーフ明神）
副委員長	荒木　和美（第二相扶園）
担当副会長	秋山　五輪夫（美山荘）
担当理事	花本　好正（慈照園）
福山	小川　貴之（リーフ明神）
尾道	高山　学（高竜園）
三次	荒木　和美（第二相扶園）
東広島	伊東　富美子（桜が丘保養園）
呉・海田	新田　英樹（温養院）
廿日市・可部	藤本　良子（やすらぎ）

活動報告

総務委員会は、会員事業所経営における研究調査事業や介護保険制度上の疑問等に係る調査事業を基本事業として活動しています。

令和４年度は新型コロナウイルス感染症の影響によりWEB会議で委員会の開催をしております。活動としましては、例年通り社会福祉制度予算等要望事項の取りまとめ及びアンケート調査を行いました。

1
日　時：令和4年7月12日（火）
場　所：Microsoft Teams Web会議
内　容：(1)令和5年度社会福祉制度予算等要望事項について
(2)総務委員会の活動内容について
(3)その他

2
日　時：令和4年8月23日（火）
場　所：Microsoft Teams Web会議
内　容：(1)人材確保に係るアンケートの実施について
(2)その他

3
日　時：令和4年10月7日（金）
場　所：Microsoft Teams Web会議
内　容：(1)人材確保に係るアンケートの分析結果について
(2)その他

4
日　時：令和5年1月5日（木）
場　所：Microsoft Teams Web会議
内　容：(1)令和５年度事業計画並びに予算について
(2)新型コロナウイルス感染症応援派遣に係る補助金並びにクラスター発生施設への見舞金支給について
(3)次年度総務委員会役員体制について
(4)その他

広報委員会

（担当副会長・理事含む）

委員長	中山　照子（あぶと健生苑）
副委員長	岡林　浩一（梅管園）
担当副会長	伊田　易史（府中静和寮）
担当理事	岩本　聖子（さいきせせらぎ園）
福山	中山　照子（あぶと健生苑）
尾道	岡林　浩一（梅管園）
三次	糸原　征司（こじか荘）
東広島	伊藤　大悟（宗越園）
呉・海田	小川かとり（春香園）
廿日市・可部	中東奈津紀（やまゆり）

活動報告

広報委員会は、紙誌の発行、ホームページの運用、写真コラムコンクールの開催及び連盟を紹介するリーフレットの作成等の活動を行いました。

紙誌「悟楽」では、作文や書・短歌等会員施設の作品を掲載しました。コラムコンクールには、今年度81点の応募がありました。

施設での楽く行事に参加されている笑顔や、日々の生活風景から豊かな人生経験がにじみ出た素晴らしいフォト・コラムでした。

介護の日にちなんで開催される「介護の日フェスタin広島」は、中止になりました。

紙誌の発行
1. 「長寿者番付」の発行（令和４年９月　1,000部）……老人ホームの長寿入居者を紹介
2. 「悟楽95号」の発行（令和４年12月　1,000部）……入居者の作品及び施設の自慢の行事食を掲載
3. 「老福の歩み」の発行（令和５年３月　150部）……連盟活動の報告、施設紹介、特集記事等

1
日　時：令和4年7月1日（金）
内　容：各ブロック広報委員へ「長寿者番付」原稿依頼

2
日　時：令和4年10月13日（木）
内　容：各ブロック広報委員へ第1回コラムコンクール投票依頼

3
日　時：令和4年10月1日（土）
内　容：各ブロック広報委員へ「悟楽」95号原稿依頼

4
日　時：令和5年1月6日（金）
内　容：各ブロック広報委員へ「老福の歩み」77号原稿依頼

5
日　時：令和5年2月1日（水）
内　容：各ブロック広報委員へ第2回コラムコンクール投票依頼

6
日　時：令和5年2月15日（水）
内　容：第12回　写真コラムコンクール審査会
年間表彰の作品を役員等合同会議にて選考審査

7
日　時：令和5年3月20日（月）
内　容：第1回広報委員会　・広報発行に関する確認

8
その他活動：広島県老人福祉施設連盟ホームページ改修について事務局と打ち合わせ

事業所紹介

福山ブロック

社会福祉法人　まり福祉会
地域密着型
特別養護老人ホーム　まり沼隈

広島県福山市沼隈町大字中山南 469-3
TEL：(084)980-8011 / FAX：(084)988-8012
HP：https://www.shounankai.or.jp/

私たちの想い

私たちは、ご利用されたみなさまに『安心・安全』を提供し笑顔で過ごしていただけるよう心の込もったケアを行います。
みなさまの思いを大切にし、『この施設に入所して本当によかった』と心から感じていただける施設を目指しています。

特色

①沼隈病院に併設されており、24 時間 365 日の医療体制があります。
②医師・看護師・管理栄養士・リハビリスタッフなど、多くの専門職種との連携でトータルケアを提供いたします。

尾道ブロック

社会福祉法人　松友福祉会

特別養護老人ホーム　すなみ荘　78床
すなみ荘　ショートステイ　8床
すなみ荘　居宅介護支援事業所

〒723-0035　三原市須波ハイツ２丁目26番27号
TEL.0848-69-0181　FAX.0848-69-1479

すなみ荘は昭和52年に開設し、以来45年にわたり高齢者の皆様が安心して生活できるようサービスを提供してまいりました。
昨年７月に、時代のニーズに即した介護福祉サービスを適切にご提供できる環境整備を図るため新施設に移転・開業しました。
今後も利用者本位をモットーに、安全で安心して心穏やかに生活できる施設運営を行ってまいります。

事業所紹介

三次ブロック

特別養護老人ホーム 喜楽園

社会福祉法人　美和会

広島県三次市三和町下板木 10685

電話　0824−52−2346　ファックス　0824−52−3701

〈施設概要〉

定員　60床（4 人居室 13 室　2 人居室 2 室　1 人居室 4 室）

開設　昭和 58 年 4 月　（令和 3 年 12 月改築）

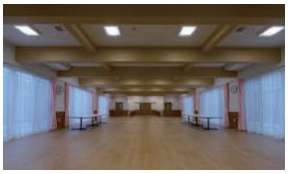
広い空間を確保した大食堂

ゆったりと過ごせる多床室

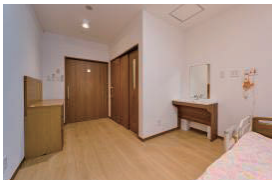
感染症対策にも適した個室

日光浴に最適な中庭

スマホと連動したカメラ付きナースコール

解放的なケアワーカー室

軽度な方から最重度な方まで対応した入浴設備

東広島ブロック

社会福祉法人宗越福祉会（むなこしふくしかい）

広島県竹原市吉名町宗越793番地
TEL：０８４６－２５－１９００
FAX：０８４６－２５－１００５

特別養護老人ホーム
短期入所生活介護
通所介護　訪問介護
居宅介護支援
在宅介護支援センター
ケアハウス
サポートセンター
（就労訓練・農福連携）

事業所紹介

呉・海田ブロック

令和５年５月に増築され開放感・清潔感のある空間となっております。

社会福祉法人　天寿会
特別養護老人ホーム
後楽荘

〒737-0904
広島県呉市焼山町字打田 623 番

TEL（0823）34-1388
FAX（0823）34-0822

〈施設概要〉

◇定員　特養 100 名　ショートステイ 17 名
　　グループホーム９名

◇開設　平成３年４月１日

一人一人に合った
生活の暮らし
健康の暮らし
楽しい暮らし
を提供します

廿日市・可部ブロック

四季が丘せせらぎ園　特別養護老人ホーム

ゆったりとした　ときの流れでありのままに　自分らしく暮らせる場所

四季が丘せせらぎ園は、定員 60 床の特別養護老人ホームのほか、20 床のショートステイ、定期巡回・随時対応型訪問介護看護事業所、居宅介護支援事業所を併設する施設として、平成 29 年５月、住宅街の一角に開設しました。近くには大きな公園や小学校があり、時には子どもたちの賑やかな声も聞こえてきます。施設は全室個室のユニット型で、家庭的な雰囲気の中、在宅に近い暮らしができるよう住まいを提供しています。職員も「やさしい心」を持ってご利用者に寄り添うことを心がけ、安心・安全・良質な介護と福祉を目指して取り組んでまいります。

社会福祉法人　佐伯さつき会
四季が丘せせらぎ園
〒738-0036
広島県廿日市市四季が丘八丁目１番地３
TEL：0829-39-9380
FAX：0829-39-9385
http://www.saikisatsukikai.jp/

施設全景

居室からの眺め

広島県老人福祉施設連盟会員名簿【福山ブロック】

施設名		設置主体	郵便番号	住所	TEL	FAX	デイ
あいあい桜が丘	（特）	(福)桜風会	726-0006	府中市桜が丘3-2-1	0847-41-5000	0847-41-6500	○
あぶと健生苑	（特）	(福)健生会	720-0312	福山市沼隈町能登原字明神1436-1	084-987-1299	084-987-3732	○
ざおう健生苑　本館	（特）	(福)健生会	721-0971	福山市蔵王町4112-1	084-941-6889	084-959-6869	
アルカディアせんだ	（特）	(福)潤耀会	720-0017	福山市千田町2-5-10	084-961-1510	084-961-1520	○
エクセル鞆の浦	（特）	(福)春海会	720-0203	福山市田尻町4115	084-983-5888	084-983-5887	○
ケアハウスエクセル鞆の浦	（軽）	(福)春海会	720-0203	福山市田尻町4115	084-983-5888	084-983-5887	
エクセル福山	（特）	(福)春海会	720-0832	福山市水呑町4433番地	084-982-8666	084-956-1444	
ケアハウスエクセル福山	（軽）	(福)春海会	720-0832	福山市水呑町4433番地	084-982-8666	084-956-1444	
ケアハウス蔵王すみれケア	（軽）	(福)すみれ佑和会	721-0971	福山市蔵王町字金原3442-1	084-940-3331	084-945-5211	○
ジョイトピアおおさ	（特）	(福)新市福祉会	729-3105	福山市新市町大字下安井3500	0847-51-3211	0847-51-5230	○
ケアハウスおおさ	（軽）	(福)新市福祉会	729-3105	福山市新市町大字下安井3500	0847-51-3211	0847-51-5230	
くさど	（特）	(福)さんよう	720-0831	福山市草戸町5-8-24	084-973-9911	084-928-9988	
しんがい	（特）	(福)さんよう	721-0955	福山市新涯町3丁目19-27	084-961-3955	084-961-3950	
ケアハウス飛鳥苑	（軽）	(福)飛鳥	720-1264	福山市芦田町大字福田189-1	084-950-0766	084-950-0767	○
すみれ光寿園	（養）	(福)すみれ佑和会	720-0837	福山市瀬戸町地頭分2722-1	084-951-5520	084-951-1358	
コーポしんいち	（軽）	(福)大滝会	729-3104	福山市新市町大字宮内1316-1	0847-52-5599	0847-52-7943	
幸楽園	（特）	(福)宏喜会	721-0971	福山市蔵王町159-14	084-947-3111	084-947-3118	○
小春日和	（特）	(福)福山ひかり福祉会	720-1147	福山市駅家町向永谷682-1	084-977-1065	084-977-1066	
桜	（特）	(福)啓喜会	729-0112	福山市神村町5234番地3	084-930-6000	084-930-6006	
瀬戸すみれ園	（特）	(福)すみれ佑和会	720-0837	福山市瀬戸町大字地頭分字小立2721	084-951-3663	084-951-3666	○
ケアハウス瀬戸すみれケア	（軽）	(福)すみれ佑和会	720-0837	福山市瀬戸町大字地頭分字小立2721	084-951-3663	084-951-3666	
サンサンホーム	（特）	(福)安那福祉会	720-2102	福山市神辺町字東中条7610-16	084-967-1033	084-967-1031	○
ケアハウスサンサンホーム	（軽）	(福)安那福祉会	720-2102	福山市神辺町字東中条7610-16	084-967-1033	084-967-1031	
松風園	（特）	(福)松風会	720-2419	福山市加茂町上加茂33	084-972-5166	084-972-5908	○
神寿苑	（特）	(福)神寿福祉会	729-3515	神石郡神石高原町福永1466	0847-87-0190	0847-87-0191	○
シルトピア油木	（特）	(福)東城有栖会	720-1812	神石郡神石高原町油木甲5071-1	0847-82-2124	0847-82-2259	○
すず	（特）	(福)桜樹会	720-2413	福山市駅家町大字法成寺108-1	084-970-2006	084-972-7715	
生寿園	（特）	(福)東村会	729-0251	福山市東村町1775	084-936-2247	084-936-2249	
セイフティー信和	（特）	(福)広谷福祉会	726-0011	府中市広谷町391	0847-45-6200	0847-45-7028	
静方園	（特）	(福)静方会	720-2121	福山市神辺町湯野30-9	084-962-3263	084-963-3331	○
瀬戸寮	（特）	(福)浦崎会	720-0836	福山市瀬戸町長和1194-3	084-951-3596	084-951-3563	
宣山荘	（特）	(福)若葉会	720-1146	福山市駅家町大字大橋1036-3	084-976-5888	084-976-2331	○
鳥還荘	（特）	(福)沼隈福祉会	720-0402	福山市沼隈町中山南265-2	084-988-1688	084-988-1681	○
手城福助苑	（特）	(福)三葉会	721-0966	福山市手城町3-10-13	084-973-6541	084-922-7355	○
東光園	（特）	(福)東光会	721-0903	福山市坪生町字黒坂606	084-947-3300	084-940-2051	○
東光園春日	（特）	(福)東光会	721-0907	福山市春日町7-9-11	084-946-4111	084-946-6788	
新山荘	（特）	(福)緑寿会	720-2523	福山市駅家町大字新山3578-2	084-978-0345	084-978-0372	○
ぬくもり	（特）	(福)常新会	721-0955	福山市新涯町6丁目11番21号	084-959-2266	084-981-5959	
箱田苑	（特）	(福)敬羨会	729-3211	府中市木野山町甲1538	0847-68-2585	0847-68-2783	
福山福寿園	（特）	(福)豊美会	720-0844	福山市赤坂町大字早戸1483	084-952-0177	084-951-9809	○
府中静和寮	（養）	(福)静和会	726-0021	府中市土生町1636-1	0847-41-2375	0847-41-8620	
府中静和寮	（特）	(福)静和会	726-0021	府中市土生町1636-1	0847-41-2375	0847-41-8620	○
藤江荘	（特）	(福)正蔵会	720-0543	福山市藤江町231-1	084-935-7133	084-935-7134	
プレジール箕島	（特）	(福)せとうち	721-0957	福山市箕島町504番地3	084-920-2560	084-920-2561	○
ケアハウスプレジール箕島	（軽）	(福)せとうち	721-0957	福山市箕島町504番地3	084-920-2560	084-920-2561	
ほのぼの苑	（特）	(福)翁仁会	729-3421	府中市上下町字深江488-3	0847-62-4882	0847-62-4880	○
美山荘	（特）	(福)甲奴福祉会	729-4101	三次市甲奴町本郷1674	0847-67-2188	0847-67-2774	○
ケアハウス若美苑	（軽）	(福)甲奴福祉会	729-4101	三次市甲奴町本郷1674	0847-67-2188	0847-67-2774	
むつみ苑	（特）	(福)内海福祉会	722-2632	福山市内海町口2825-3	084-986-3131	084-986-3773	○
明翠園	（特）	(福)明翠会	729-0114	福山市柳津町字486	084-935-9901	084-935-9900	○
ケアハウス明翠園	（軽）	(福)明翠会	729-0114	福山市柳津町字486	084-935-9901	084-935-9900	
悠芳苑	（特）	(福)啓喜会	720-0411	福山市熊野町乙甲1630	084-959-1250	084-959-1251	
リーフ明神	（特）	(福)緑寿会	721-0961	福山市明神町2-6-8	084-925-6070	084-925-6090	
地域密着型特別養護老人ホームリーフ新市	（特）	(福)緑寿会	729-3101	福山市新市町大字戸手2327	0847-52-7880	0847-52-7877	
三和町高齢者生活福祉センターメルシーさんわ	（デイ）	(福)紅輝会	720-1522	神石郡神石高原町小畠1530-1	0847-85-4004	0847-89-3123	単独
陽のあたる家	（特）	(福)専光会	721-0926	福山市大門町三丁目7番10号	084-945-7611	084-945-7612	○
サンシティ赤坂	（デイ）	(福)明翠会	720-0843	福山市赤坂町赤坂267-95	084-951-0112	084-951-0113	単独
さぽーと	（デイ）	(福)芙蓉の家	729-0104	福山市松永町7-2-38	084-930-5030	084-930-5031	単独
沼隈社会福祉協会デイサービスセンターふくし	（デイ）	(福)沼隈社会福祉協会	720-0311	福山市沼隈町草深1889-26	084-987-0924	084-980-7036	単独
デイサービスセンター箱田苑	（デイ）	(福)敬羨会	729-3211	府中市木野山町79番地	0847-68-2787	0847-68-2999	単独
高齢者生活福祉センター陽光の里	（デイ）	(福)紅輝会	720-1704	神石郡神石高原町下豊松534-1	0847-84-2160	0847-84-2162	単独

[デイ]の項目に○印の付いている施設はデイサービスセンターを併設しています。
また、○印の中に数字の入っている施設はその数のデイサービスセンターを併設しています。

リーフ神辺	（デイ）	(福)緑寿会	720-2123	福山市神辺町川北1482	084-962-0088	084-963-0005	単独
ローカルコモンズしんいちガーデンテラス	（デイ）	(福)新市福祉会	729-3103	福山市新市町大字新市56-2	0847-54-2220	0847-54-2221	単独
まり沼隈	（ 特 ）	(福)まり福祉会	720-0402	福山市沼隈町中山南469-3	084-980-8011	084-980-8012	
地域密着型特別養護老人ホーム五本松の家	（ 特 ）	(福)祥和会	720-0824	福山市多治米町6-14-26	084-999-6321	084-999-6322	○
地域密着型特別養護老人ホーム愛	（ 特 ）	(福)宏正会	720-2121	福山市神辺町字湯野1004-2	084-965-6780	084-965-6781	
セイフティー信和デイサービスセンター	（デイ）	(福)広谷福祉会	726-0011	府中市高木町133-3	0847-47-1255	0847-47-1256	単独
生寿園デイサービスセンター通所介護事業所	（デイ）	(福)東村会	729-0251	福山市東村町2246-1	084-936-2246	084-936-2245	単独
地域密着型特別養護老人ホーム坂の上の久松邸	（ 特 ）	(福)紫城会	720-0083	福山市久松台3丁目21-3	084-982-8823	084-982-8825	
地域密着型特別養護老人ホームオリーブハウス幸千	（ 特 ）	(福)幸樹会	720-0004	福山市御幸町大字中津原850-1	084-955-6315	084-955-6316	
むつみ苑第二ショートステイ	（単短）	(福)内海福祉会	722-2632	広島県福山市内海町口2358-1	084-986-3113		
セイフティー信和ショートステイ鵜飼	（単短）	(福)広谷福祉会	726-0002	広島県府中市鵜飼町464-1	0847-54-2133	0847-54-2134	
サンシティ赤坂短期入所生活介護事業所	（単短）	(福)明翠会	720-0843	広島県福山市赤坂町赤坂7267-95	084-951-0112	084-951-0113	

広島県老人福祉施設連盟会員名簿【尾道ブロック】

施設名		設置主体	郵便番号	住所	TEL	FAX	デイ
浦崎寮	（ 特 ）	(福)浦崎会	720-0551	尾道市浦崎町3594	0848-73-3144	0848-70-0066	○
亀甲園	（ 養 ）	(福)亀甲会	722-1304	三原市久井町江木161-1	0847-32-6050	0847-32-6987	
亀甲園	（ 特 ）	(福)亀甲会	722-1304	三原市久井町江木161-1	0847-32-6050	0847-32-6987	
くすのき・めぐみ苑	（ 特 ）	(福)松友福祉会	723-0014	三原市城町3-6-1	0848-63-1230	0848-63-1250	○
ケアハウスふじの里	（ 軽 ）	(福)くるみ会	722-1701	世羅郡世羅町小国字東山889-23	0847-37-2537	0847-37-2531	
せせらぎ園	（ 特 ）	(福)くるみ会	722-1701	世羅郡世羅町小国字東山889-23	0847-37-2550	0847-37-2531	
つばきの里	（ 特 ）	(福)くるみ会	722-1701	世羅郡世羅町小国字東山889-23	0847-37-2537	0847-37-2531	
ケアハウス歌の浦	（ 軽 ）	(福)華野福祉会	722-0062	尾道市向東町12255-1	0848-20-6320	0848-41-2940	
高竜園	（ 特 ）	(福)甲山会	722-1121	世羅郡世羅町西上原426-11	0847-22-3478	0847-22-3565	
公立みつぎ総合病院「ふれあい」	（ 特 ）	尾道市	722-0353	尾道市御調町高尾1348-6	0848-76-2415	0848-76-2414	
向島ケアハウス	（ 軽 ）	(福)むつみ会	722-0073	尾道市向島町15644番地	0848-44-8282	0848-44-8311	
ケアハウスサンライズ大池	（ 軽 ）	(福)泰清会	723-0001	三原市深町583	0848-60-0630	0848-64-1158	
ケアハウスサンライズ港町	（ 軽 ）	(福)泰清会	723-0017	三原市港町1-3-22	0848-61-5788	0848-62-1088	○
サンライズ大池	（ 特 ）	(福)泰清会	723-0001	三原市深町583	0848-60-0630	0848-64-1158	
サンライズマリン瀬戸	（ 特 ）	(福)泰清会	723-0017	三原市港町3-6-29	0848-81-0130	0848-64-1655	○
白滝園	（ 養 ）	(福)三原のぞみの会	729-2361	三原市小泉町116-1	0848-66-3214	0848-66-4369	○
白滝園	（ 特 ）	(福)三原のぞみの会	729-2361	三原市小泉町116-1	0848-66-3214	0848-66-4369	
寿楽園	（ 養 ）	(福)新生福祉会	722-2432	尾道市因島原町1076-1	0845-28-0029	0845-28-1002	
すなみ荘	（ 特 ）	(福)松友福祉会	723-0035	三原市須波ハイツ二丁目26番27号	0848-69-0181	0848-69-1479	○
はなの苑	（ 特 ）	(福)華野福祉会	722-0062	尾道市向東町12255-1	0848-20-6320	0848-41-2940	○
梅菅園	（ 特 ）	(福)本郷福祉会	729-0414	三原市下北方2-9-1	0848-86-1750	0848-86-1788	○
ひかり苑	（ 養 ）	(福)原田ヒカリ会	722-0202	尾道市原田町大字梶山田3609	0848-38-0077	0848-38-0661	○
ひかり苑	（ 特 ）	(福)原田ヒカリ会	722-0202	尾道市原田町大字梶山田3609	0848-38-0077	0848-38-0661	
星の里	（ 特 ）	(福)尾道さつき会	722-0042	尾道市久保町1786	0848-37-7272	0848-37-9610	○
ケアハウス星の里	（ 軽 ）	(福)尾道さつき会	722-0042	尾道市久保町1786	0848-37-7272	0848-37-9610	
三原慶雲寮	（ 養 ）	(福)三原福祉会	723-0131	三原市小坂町1563	0848-66-2630	0848-66-3601	○
三原慶雲寮	（ 特 ）	(福)三原福祉会	723-0131	三原市小坂町1550	0848-66-2630	0848-66-3601	
楽生苑	（ 特 ）	(福)新生福祉会	722-2416	尾道市瀬戸田町林1288-6	0845-27-2943	0845-27-2927	○
楽生苑	（ 軽 ）	(福)新生福祉会	722-2416	尾道市瀬戸田町林1288-6	0845-27-2943	0845-27-2927	
クレアール楽生苑	（ 特 ）	(福)新生福祉会	722-2416	尾道市瀬戸田町林1269-10	0845-27-1600	0845-27-1900	
くるみデイサービスセンター	（デイ）	(福)くるみ会	722-1701	世羅郡世羅町小国4495-2	0847-37-2178	0847-37-2500	単独
デイサービスセンター梅林	（デイ）	(福)三原市社会福祉協議会	723-0065	三原市西野3-7- 1	0848-61-0817	0848-61-0820	単独
ふれ愛デイサービスセンター	（デイ）	(福)尾道市社会福祉協議会	722-0017	尾道市門田町22-5	0848-21-1262	0848-21-2131	単独
デイサービスセンターかざぐるま	（デイ）	(福)若葉	722-2101	尾道市因島大浜町427-10	0845-26-2100	0845-24-0008	単独
因島デイサービスセンター	（デイ）	(福)尾道市社会福祉協議会	722-2324	尾道市因島田熊町940-3	0845-26-0252	0845-22-9380	単独
デイサービスセンター高須	（デイ）	(福)浦崎会	729-0141	尾道市高須町大新5185	0848-56-0789	0848-56-0777	単独
星の里・山波の家	（デイ）	(福)尾道さつき会	722-0052	尾道市山波町277-1	0848-56-1131	0848-55-1151	単独
星の里・久保の家	（デイ）	(福)尾道さつき会	722-0042	尾道市久保町2189	0848-20-7601	0848-37-1121	単独
星の里・今津野の家	（デイ）	(福)尾道さつき会	722-1562	尾道市御調町津蟹611-4	0848-77-1100	0848-77-1101	単独
デイサービスしまの風	（デイ）	(福)尾道さつき会	722-0073	尾道市向島町5617-5	0848-20-6736	0848-44-5705	単独
デイサービスセンター大和	（デイ）	(福)三原市社会福祉協議会	729-1321	三原市大和町和木1538-1	0847-34-1214	0847-35-3020	単独

広島県老人福祉施設連盟会員名簿【三次ブロック】

施設名		設置主体	郵便番号	住所	TEL	FAX	デイ
寿園	（養）	(福)相扶会	729-6143	庄原市尾引町263-2	0824-74-0530	0824-74-1633	
相扶園	（特）	(福)相扶会	729-6143	庄原市尾引町263-2	0824-74-0530	0824-74-1633	○
水明園	（養）	(福)水明会	728-0017	三次市南畑敷町441	0824-62-2841	0824-62-1936	○
水明園	（特）	(福)水明会	728-0017	三次市南畑敷町441	0824-62-2841	0824-62-1936	
みよしの	（特）	(福)水明会	728-0017	三次市南畑敷町419-1	0824-65-0843	0824-65-0855	
慈照園	（養）	(福)慈照会	728-0001	三次市山家町597	0824-62-2631	0824-62-4982	
ルンビニ園	（特）	(福)慈照会	728-0001	三次市山家町597	0824-62-2631	0824-62-4982	
ケアハウス菩提樹	（軽）	(福)慈照会	728-0001	三次市山家町620-1	0824-64-0321	0824-64-0322	
すいれん	（特）	(福)慈照会	728-0021	三次市三次町1779-2	0824-62-3322	0824-62-3324	
東寿園	（養）	(福)東城有栖会	729-5125	庄原市東城町川西947-2	08477-2-2215	08477-2-3761	
東寿園ケアハウス	（軽）	(福)東城有栖会	729-5125	庄原市東城町川西947-2	08477-2-2215	08477-2-3761	
風の街みやびら	（特）	(福)東城有栖会	729-5125	庄原市東城町川西1332-5	08477-2-3745	08477-2-3761	○
喜楽園	（養）	(福)美和会	729-6612	三次市三和町下板木10685	0824-52-2346	0824-52-3701	
喜楽園	（特）	(福)美和会	729-6612	三次市三和町下板木10695-1	0824-52-2346	0824-52-3701	○
こじか荘	（特）	(福)ともえ会	729-4207	三次市吉舎町敷地10068-5	0824-43-3117	0824-43-3118	○
松伯園	（特）	(福)備北福祉会	728-0401	三次市君田町東入君209-1	0824-53-2016	0824-53-2017	○
吾妻園	（特）	(福)吾妻会	727-0301	庄原市比和町比和1190	0824-85-2100	0824-85-2315	
ハートウィング	（特）	(福)口和福祉会	727-0114	庄原市口和町永田413	0824-89-2700	0824-89-2800	
ケアハウス永楽荘	（軽）	(福)口和福祉会	727-0114	庄原市口和町永田413	0824-89-2700	0824-89-2800	
コーポみよし	（軽）	(福)くるみ会	728-0025	三次市粟屋町1718-2	0824-63-4126	0824-62-8923	
くるみ荘	（特）	(福)くるみ会	728-0025	三次市粟屋町1718-2	0824-63-6258	0824-62-1937	
愛善苑	（特）	(福)西城福祉会	729-5722	庄原市西城町大佐5148-1	0824-82-2139	0824-82-1780	○
ハピネスヒル	（特）	(福)長寿会	727-0026	庄原市掛田町542-1	0824-72-9500	0824-72-8130	○
ケアハウスハピネスヒル	（軽）	(福)長寿会	727-0026	庄原市掛田町542-1	0824-72-9500	0824-72-8130	
ハピネスタウン	（特）	(福)長寿会	727-0013	庄原市西本町3丁目1-25	0824-75-1015	0824-72-7077	○
故郷―高野	（特）	(福)東輝会	727-0402	庄原市高野町新市柏奥5177-1	0824-86-7017	0824-86-2868	
ケアハウス吉舎	（軽）	(福)優輝福祉会	729-4211	三次市吉舎町吉舎606	0824-43-3110	0824-43-3335	
江水園	（特）	(福)三次市社会福祉協議会	728-0131	三次市作木町香淀655	0824-55-3388	0824-55-7066	
ユーシャイン	（特）	(福)優輝福祉会	729-3713	庄原市総領町中領家476	0824-88-3000	0824-88-3030	○
デイサービスセンターふの	（デイ）	(福)三次市社会福祉協議会	728-0201	三次市布野町上布野1093−1	0824-54-2042	0824-54-2883	単独
デイサービスセンターさくぎ	（デイ）	(福)三次市社会福祉協議会	728-0124	三次市作木町下作木1503	0824-55-2119	0824-55-7002	単独
デイサービスセンターみわ	（デイ）	(福)三次市社会福祉協議会	729-6702	三次市三和町敷名1460-2	0824-52-3143	0824-52-7009	単独
庄原市社協通所介護事業所どんぐり	（デイ）	(福)三次市社会福祉協議会	727-0402	庄原市高野町新市1150-1	0824-86-2477	0824-86-7006	単独
西城市民病院デイサービス	（デイ）	(医)西城病院	729-5742	庄原市西城町中野1339	0824-82-3130	0824-82-2012	単独
デイサービスセンター十日市慈照園	（デイ）	(福)慈照会	728-0014	三次市十日市南4丁目5-5	0824-62-5566	0824-62-5586	単独
デイサービスセンター三次相扶園	（デイ）	(福)相扶会	728-0023	三次市東酒屋町354-8	0824-63-0310	0824-63-0310	単独
デイサービスセンター第二相扶園	（デイ）	(福)相扶会	727-0014	庄原市板橋町73-6	0824-75-0880	0824-75-0880	単独
デイサービスセンターいこい	（デイ）	(福)慈照会	728-0006	三次市畠敷町1539- 1	0824-65-0606	0824-65-0656	単独
短期入所生活介護事業所ゆかり	（単短）	(福)慈照会	728-0012	三次市十日市中三丁目6-35	0824-65-2112	0824-65-2113	
第２ハートウイング	（単短）	(福)口和福祉会	727-0022	庄原市上原町413番地3	0824-75-0605	0824-73-1313	

広島県老人福祉施設連盟会員名簿【東広島ブロック】

施設名		設置主体	郵便番号	住所	TEL	FAX	デイ
大崎荘	（特）	(福)大崎福祉会	725-0402	豊田郡大崎上島町沖浦1539-1	0846-63-1112	0846-63-1113	○
大崎美浜荘	（特）	(福)大崎福祉会	725-0303	豊田郡大崎上島町大串3032-1	0846-67-5112	0846-64-5550	○
神郷の家	（特）	(福)福富会	739-2303	東広島市福富町久芳3416	082-430-1250	082-430-1251	○
ケアハウス大仙	（軽）	(福)入野福祉会	739-2208	東広島市河内町入野1893-25	0824-37-1631	0824-37-0255	
ケアハウス桜が丘保養園	（軽）	(福)石川福祉会	739-0041	東広島市西条町寺家5976	0824-23-2595	0824-22-5675	
ケアハウスみずほ	（軽）	(福)みずほ会	739-0262	東広島市志和町志和東810-1	082-433-5721	082-433-5741	○
ケアハウスあすなろ	（軽）	(福)萌生会	739-0002	東広島市西条町吉行1456	0824-93-8300	0824-31-3841	○
ケアハウス宗越苑	（軽）	(福)宗越福祉会	725-0013	竹原市吉名町宗越793	0846-25-1698	0846-25-1005	
ケアハウス豊邑（ゆたかむら）	（軽）	(福)興仁会	739-2318	東広島市豊栄町能良413	0824-32-2250	0824-32-2680	
コーポまとば	（軽）	(福)的場会	725-0024	竹原市港町4丁目5-1	0846-22-8017	0846-22-8188	
桜が丘保養園	（特）	(福)石川福祉会	739-0041	東広島市西条町寺家5976	0824-23-2595	0824-22-5675	○
瀬戸内園	（特）	(福)的場会	725-0024	竹原市港町4丁目5-1	0846-22-8017	0846-22-8188	○
造賀福祉園	（養）	(福)広島福祉会	739-2101	東広島市高屋町造賀708	0824-36-0009	0824-36-0038	
造賀福祉園	（特）	(福)広島福祉会	739-2101	東広島市高屋町造賀708	0824-36-0009	0824-36-0038	
竹原市黒滝ホーム	（養）	(福)中国新聞社会事業団	729-2316	竹原市忠海中町3丁目13-1	0846-26-0928	0846-26-0952	
大仙園	（特）	(福)入野福祉会	739-2208	東広島市河内町入野2138-14	0824-37-1631	0824-37-0255	
長寿苑	（特）	(福)しらゆり会	739-0033	東広島市西条町馬木1566	0824-25-2000	0824-25-2001	○
ハートフル竹原中央	（特）	(福)仁寿会	725-0026	竹原市中央3丁目10-14	0846-23-5111	0846-23-5355	○
豊邑苑	（特）	(福)興仁会	739-2318	東広島市豊栄町能良413	0824-32-2250	0824-32-2680	○
御薗寮	（特）	(福)本永福祉会	739-2111	東広島市高屋町高屋堀3486	0824-34-0455	0824-34-0465	○
宗越園	（特）	(福)宗越福祉会	725-0013	竹原市吉名町宗越793	0846-25-1900	0846-25-1005	○
ときわ	（特）	(福)広島県リハビリテーション協会	739-0151	東広島市八本松町原5693-3	082-420-9208	082-429-0377	○
聖恵デイサービスセンター	（デイ）	(福)聖恵会	729-2316	竹原市忠海中町3-16-1	0846-26-1002	0846-26-1281	単独
明珠	（デイ）	(福)的場会	725-0021	竹原市竹原町3643	0846-22-3655	0846-22-3373	単独
デイサービスあすなろ竹原	（デイ）	(福)萌生会	729-2312	広島県竹原市福田町1300-1	0846-24-1287	0846-24-1287	単独

広島県老人福祉施設連盟 ブロック編成図

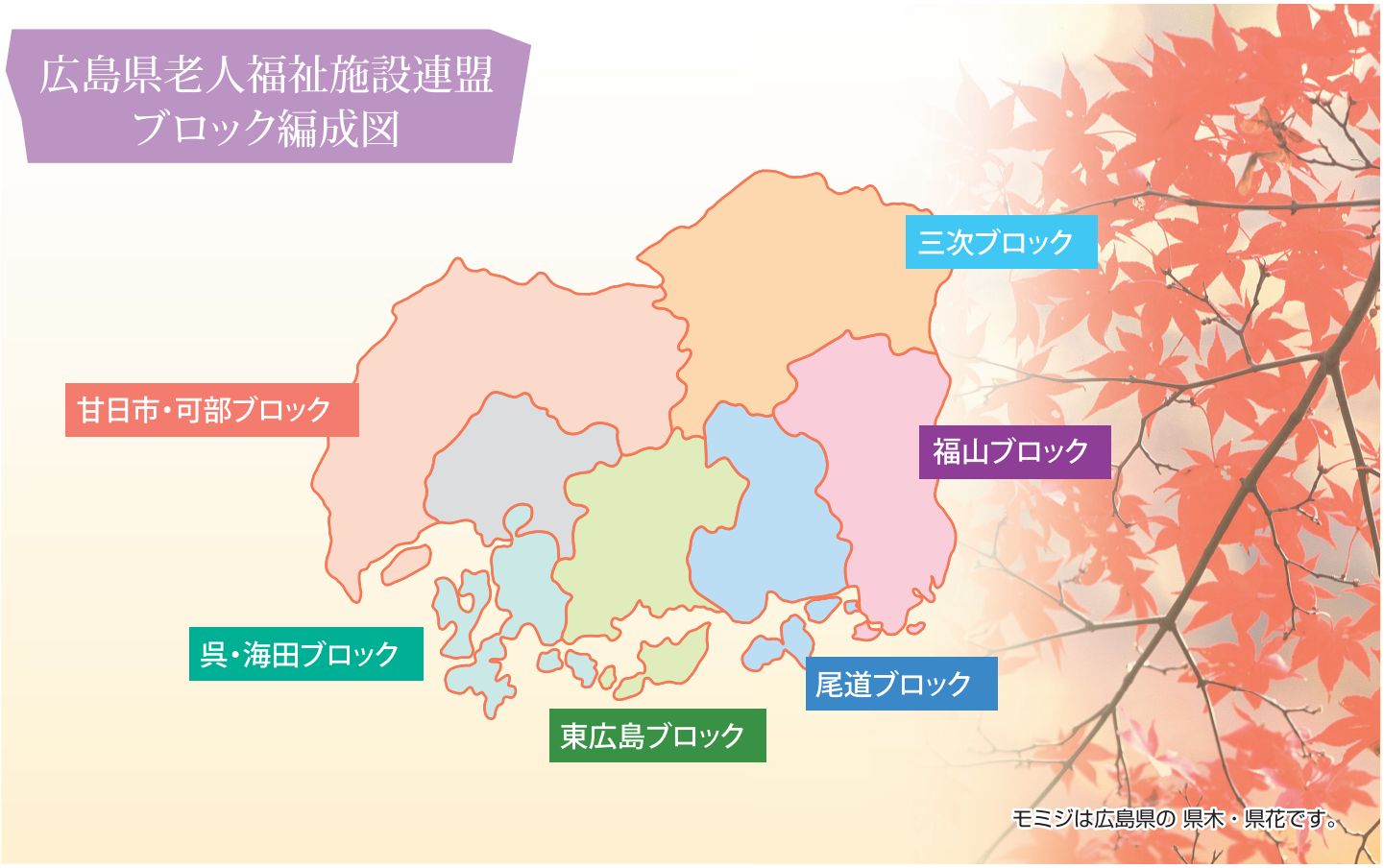

広島県老人福祉施設連盟会員名簿【呉・海田ブロック】

施設名		設置主体	郵便番号	住所	TEL	FAX	デイ
あすらや荘	（養）	(福)三篠会	737-0161	呉市郷原町2380	0823-77-0949	0823-77-1207	
あすらや荘	（特）	(福)三篠会	737-0161	呉市郷原町2380	0823-77-0949	0823-77-1207	
仁方	（特）	(福)三篠会	737-0157	呉市仁方町戸田4407番地	0823-70-2222	0823-79-0020	
延寿荘	（特）	(福)愛栄会	737-0113	呉市広町字中横路2445	0823-71-6776	0823-71-6799	
江能	（特）	(福)江能福祉会	737-2101	江田島市大柿町飛渡瀬4027-2	0823-57-7100	0823-57-7500	③
エバーグリーンホーム	（特）	(福)メインストリーム	736-0013	安芸郡海田町東2-8-6	082-821-0015	082-821-0016	○
ケアハウスエバーグリーンホーム	（軽）	(福)メインストリーム	736-0013	安芸郡海田町東2-8-6	082-821-0015	082-821-0016	
温養院	（特）	(福)呉同済義会	737-0935	呉市焼山中央6丁目6-13	0823-33-3858	0823-33-3314	○
かるが	（特）	(福)かるが会	737-0862	呉市狩留賀町3-16	0823-20-3601	0823-20-3602	○
呉保生院	（養）	(福)呉同済義会	737-0012	呉市警固屋9丁目1-38	0823-20-2066	0823-28-1787	
呉清光園	（養）	(福)呉同済義会	737-0012	呉市警固屋1丁目17-15	0823-28-0901	0823-28-0925	
呉ベタニアホーム	（軽）	(福)呉ハレルヤ会	737-0045	呉市本通4丁目3-21	0823-26-8844	0823-24-1570	○
ケアハウス花みずき	（軽）	(福)愛栄会	737-0001	呉市阿賀北3-4-11	0823-76-5710	0823-76-5720	
ケアハウスこようの里・親和園	（軽）	(福)かつぎ会	737-2121	江田島市江田島町小用3丁目28-1	0823-42-5111	0823-42-5200	
ケアハウス成寿園	（軽）	(福)成寿会	737-0115	呉市広町白石免田13010	0823-71-8500	0823-73-6666	
ケアハウス江能	（軽）	(福)江能福祉会	737-2101	江田島市大柿町飛渡瀬4027-2	0823-57-7100	0823-57-7500	
ケアハウス安芸	（軽）	(福)恩賜財団済生会支部広島県済生会	731-4311	安芸郡坂町北新地2-3-10	082-885-3636	082-885-3660	
ケアハウス郷原の里	（軽）	(福)朋輝福祉会	724-0161	呉市郷原町1882-12	0823-77-1558	0823-77-1833	
後楽荘	（特）	(福)天寿会	737-0904	呉市焼山町字打田623	0823-34-1388	0823-34-0822	○
郷原の里	（特）	(福)朋輝福祉会	724-0161	呉市郷原町1882-12	0823-77-1558	0823-77-1833	○
常楽園	（特）	(福)呉同済義会	737-0012	呉市警固屋9丁目1-1	0823-28-0370	0823-28-0372	○
誠和園	（特）	(福)成城会	731-4215	安芸郡熊野町城之堀2丁目28番1号	082-854-0421	082-847-2366	○
誠心園	（特）	(福)誠心福祉会	737-2124	江田島市江田島町宮ノ原3丁目20-1	0823-42-0505	0823-42-0506	○
成寿園	（特）	(福)成寿会	737-0115	呉市広町白石免田13010	0823-71-8500	0823-73-6666	○
たちばな苑	（特）	(福)たちばな福祉会	737-1377	呉市倉橋町14649	0823-54-1515	0823-54-2015	○
たかね荘	（特）	(福)恩賜財団済生会支部広島県済生会	731-4311	安芸郡坂町北新地2-3-10	082-885-3636	082-885-3660	○
チェリーゴード	（養）	(福)ＦＩＧ福祉会	735-0014	安芸郡府中町柳ヶ丘20-2	082-508-0222	082-287-2287	○
チェリーゴード	（特）	(福)ＦＩＧ福祉会	735-0014	安芸郡府中町柳ヶ丘20-2	082-508-0222	082-287-2287	
ケアハウスチェリーゴード	（軽）	(福)ＦＩＧ福祉会	735-0014	安芸郡府中町柳ヶ丘20-2	082-508-0222	082-287-2287	
栃ノ木荘	（特）	(福)本城福祉会	737-0922	呉市栃原町西谷667-2	0823-34-2755	0823-34-2757	
府中みどり園	（特）	(福)みどり会	735-0013	安芸郡府中町浜田1-6-7	082-281-6700	082-281-6701	○
府中福寿苑	（特）	(福)かきつばた福祉会	735-0029	安芸郡府中町茂陰2-6-2	082-508-2110	082-508-2111	○
まほろばの里沖美	（特）	(福)まほろばの里沖美	737-2311	江田島市沖美町岡大王字王の田2332-2	0823-49-1000	0823-49-1011	○
和楽園	（養）	(福)成城会	731-4215	安芸郡熊野町城之堀2丁目28番1号	082-854-0253	082-847-2366	
春香園	（特）	(福)広島順道会	737-2518	呉市安浦町内海北1丁目2番42号	0823-84-3118	0823-84-2188	○
豊寿園	（特）	(福)豊寿会	734-0301	呉市豊町大長6000番	0823-66-3300	0823-66-3310	②
ケアハウス恵の海	（軽）	(福)福祉の森	737-2603	呉市川尻町西6丁目10-1	0823-87-5220	0823-87-0282	
恵の海	（特）	(福)福祉の森	737-2603	呉市川尻町西6丁目10-1	0823-87-0280	0823-87-0282	○
府中町デイサービスセンターふれあい	（デイ）	(福)府中町社会福祉協議会	735-0023	安芸郡府中町浜田本町5-25	082-285-2017	082-236-3461	単独
江田島市社協のうみデイサービスセンター	（デイ）	(福)江田島市社会福祉協議会	737-2302	江田島市能美町鹿川2060	0823-45-3492	0823-40-2502	単独
江田島市社協おおがきデイサービスセンター	（デイ）	(福)江田島市社会福祉協議会	737-2213	江田島市大柿町大原1068-6	0823-57-3900	0823-40-3013	単独
のろさん	（特）	(福)広島岳心会	737-0161	呉市郷原町野呂山麗2380番地181	0823-77-0111	0823-77-0112	

広島県老人福祉施設連盟会員名簿【廿日市・可部ブロック】

施設名		設置主体	郵便番号	住所	TEL	FAX	デイ
阿品清鈴	（特）	㈱西中国キリスト教社会事業団	738-0054	廿日市市阿品4丁目51-32	0829-36-2552	0829-36-2550	②
ケアハウスインマヌエルホーム	（軽）	(福)みその児童福祉会	738-0042	廿日市市地御前299-3	0829-39-1841	0829-39-9725	○
かがやき	（特）	(福)ちとせ会	739-1201	安芸高田市向原町坂287-1	0826-46-7500	0826-46-7142	○
ケアハウス甲田	（軽）	(福)三篠会	739-1103	安芸高田市甲田町下小原3363	0826-45-7777	0826-45-5222	
甲田	（特）	(福)三篠会	739-1103	安芸高田市甲田町下小原3363	0826-45-7777	0826-45-5222	○
ケアハウスささえ	（軽）	㈱西中国キリスト教社会事業団	738-0054	廿日市市阿品4丁目51-32	0829-36-2552	0829-36-2550	
ケアハウスさいきせせらぎ園	（軽）	(福)佐伯さつき会	738-0222	廿日市市津田854	0829-72-2700	0829-72-2705	
さいきせせらぎ園	（養）	(福)佐伯さつき会	738-0222	廿日市市津田854	0829-72-2700	0829-72-2705	
さいきせせらぎ園	（特）	(福)佐伯さつき会	738-0222	廿日市市津田854	0829-72-2700	0829-72-2705	○
四季が丘せせらぎ園	（特）	(福)佐伯さつき会	738-0036	廿日市市四季が丘8丁目1-3	0829-39-9380	0829-39-9385	
正寿園	（特）	(福)みぶ福祉会	731-1515	山県郡北広島町壬生901	0826-72-7700	0826-72-7800	
ケアハウス明星	（軽）	(福)みぶ福祉会	731-1515	山県郡北広島町壬生901	0826-72-7700	0826-72-7800	
仁愛園	（養）	(福)みぶ福祉会	731-1502	山県郡北広島町蔵迫1398	0826-72-3014	0826-72-6855	
寿光園	（特）	(福)芸北福祉会	731-3621	山県郡安芸太田町下筒賀821	0826-22-1075	0826-22-1076	○
洗心園	（特）	(福)洗心会	739-0452	廿日市市丸石二丁目7番47号	0829-55-0112	0829-55-0012	○
清鈴園	（特）	㈱西中国キリスト教社会事業団	738-0031	廿日市市原362-2	0829-38-0011	0829-38-1192	○
清風会さくら	（特）	(福)清風会	731-0511	安芸高田市吉田町竹原1891-1	0826-47-2610	0826-43-1750	
高美園	（養）	(福)高宮美土里福祉会	739-1805	安芸高田市高宮町原田10380-1	0826-57-1586	0826-57-0267	
高美園	（特）	(福)高宮美土里福祉会	739-1805	安芸高田市高宮町原田10380-1	0826-57-1586	0826-57-0267	○
戸河内松信園	（特）	(福)戸河内松信会	731-3821	山県郡安芸太田町土居625	0826-28-2024	0826-28-7103	
原	（特）	(福)三篠会	738-0031	廿日市市原926-1	0829-38-3333	0829-38-6161	
百楽荘	（特）	(福)ちとせ会	731-0501	安芸高田市吉田町吉田1948-1	0826-42-4110	0826-42-4120	○
まごころ半明原	（特）	(福)廿日市福祉会	738-0031	廿日市市原字半明原481-1	0829-37-0001	0829-37-0002	○
ケアハウスまごころ半明原	（軽）	(福)廿日市福祉会	738-0031	廿日市市原字半明原481-1	0829-39-1113	0829-37-0556	○
みやしろ	（特）	(福)いもせ聚楽会	739-0506	廿日市市宮島町960-2	0829-44-1165	0829-44-1175	
やすらぎ	（特）	(福)山県東中部福祉会	731-2104	山県郡北広島町大朝3435-1	0826-82-3838	0826-82-3840	○
やまゆり	（特）	(福)芸北福祉会	731-2206	山県郡北広島町移原635	0826-38-0177	0826-36-1100	
ゆうあいホーム	（特）	(福)広島友愛福祉会	739-0651	大竹市玖波4丁目8-8	0827-57-7500	0827-57-5569	○
ゆうあいの里	（養）	(福)広島友愛福祉会	739-0651	大竹市玖波4丁目7-1	0827-57-5118	0827-57-5569	
ゆりかご荘	（特）	(福)山県東中部福祉会	731-1222	山県郡北広島町阿坂4600	0826-84-1125	0826-84-1139	○
ケアハウスゆりかご	（軽）	(福)山県東中部福祉会	731-1222	山県郡北広島町阿坂4606-2	0826-84-1125	0826-84-1139	
レークサイド土師	（特）	(福)寿老園老人ホーム	731-0301	安芸高田市八千代町土師12251-1	0826-52-3833	0826-52-2154	○
デイサービスセンターみどり	（デイ）	(福)いもせ聚楽会	739-0506	廿日市市宮島町960−2	0829-44-0250	0829-44-0881	単独
デイサービスセンターふれあい	（デイ）	㈱安芸太田町社会福祉協議会	731-3811	山県郡安芸太田町戸河内780-15	0826-28-2115	0826-28-2120	単独
デイサービスセンターゆうわせせらぎ園	（デイ）	(福)佐伯さつき会	738-0203	廿日市市友田280	0829-74-4700	0829-74-4705	単独
デイサービスセンター仙水園	（デイ）	(福)芸北福祉会	731-2322	山県郡北広島町細見161	0826-35-0975	0826-36-3013	単独
デイサービスセンターよしわせせらぎ園	（デイ）	(福)佐伯さつき会	738-0301	廿日市市吉和1771-1	0829-77-2377	0829-77-2379	単独

あとがき

平素から当連盟の活動、会員施設の事業にご理解ご協力を賜り感謝申し上げます。

この3年間は、コロナ感染症により大変な日々を過ごしてきました。オンラインによる会議など新しい機能を使うことも学びました。しかしながら、やはり人と対面して行うことに勝るものはないと感じています。最後に、ご多忙にもかかわらず原稿を引き受けてくださった皆様に誌上を借りて御礼申し上げます。これからも委員会として、魅力ある広報を続けてまいります。

令和5年3月
広島県老人福祉施設連盟　広報委員会

老福の歩み 第77号

【発　行】令和5年3月
【編　集】広島県老人福祉施設連盟　会 長／山中康平　広島市南区比治山本町12-2
【印　刷】有限会社上田製版印刷所　広島県三原市本町1-8-5

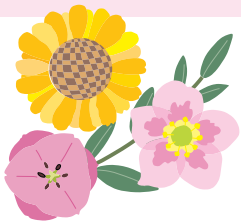

Vol.77

Road where elderly person welfare has walked